

DOCUMENTOS DA EMPRESA

Inscrição:20.795.155/0001-79

Razão Social:INFANTARIA COMERCIAL EIRELI

Endereço:R IRMGARD CARL 125 SALA 02 / ESCOLA AGRICOLA /
BLUMENAU / SC / 89037-555

INFANTARIA COMERCIAL EIRELI

CNPJ 20.795.155/0001-79

12/05/2023

PREGÃO NA FORMA ELETRÔNICA Nº 13/2023 (BLL)

A Empresa INFANTARIA COMERCIAL EIRELI sediada à Rua Dois de Setembro 1536 (sala 02) - CEP 89052-003- Blumenau/SC, inscrita no CNPJ/MF sob nº 20.795.155/0001-74, neste ato representada por Marcos Peter Nunes, abaixo assinada, propõe a(o) MUNICIPIO DE BARRA DO JACARE, a entrega do(s) material(is) abaixo indicado(s), conforme Termo de Referência do Edital em epígrafe, nas seguintes condições:

Item	Qtde	UN	Material	Marca	Preço Unit.	Preço Total
20	1	UN	CAFETEIRA ELETRICA INDUSTRIAL 3 LITROS 127 V certificada pelo INMETRO Especificações Técnicas Voltagem: 127v ou 220v; Potencia (W): 1300; Consumo (kw/h): 1,3; Construção: Aço inox 430 com reservatórios em aço inox 304; Acabamento: Alto Brilho; Reservatórios: 01 – um; Itens inclusos: Cafeteira, aro, 2 coadores, certificado de garantia, manual;	marchesoni CF.2.401/402	R\$ 937,62	R\$ 937,62
Valor Total:					R\$	937,62

Valor Total: Novecentos e Trinta e Sete Reais e Sessenta e Dois Centavos

Dados da empresa:

Razão Social: Infantaria Comercial Eireli;
CNPJ: 20.795.155/0001-79; IE: 257.430.709 IM: 106442
Endereço: Rua Dois de Setembro 1536 (sala 02) - CEP 89052-003- Blumenau/SC
Fone: (47) 3037-1021 Fax: 3037-1021.
E-mail: infantaria@infantariacomercial.com.br
Banco do Brasil: AG: 95-7 CC: 123962-7
Bradesco: AG: 1211 CC: 5656-1

Dados do responsável para assinatura do contrato:

Nome: Marcos Peter Nunes;
RG nº: 2.610.719 SSP-SC;
CPF nº: 722.369.069-00
Cargo/Função ocupada: Administrador;
Fone: (47) 3037-1021 Fax: 3037-1021.

Nos preços acima estão incluídos todos os insumos que o compõem, inclusive as despesas com impostos, taxas, frete, seguros, carga e descarga e quaisquer outros que incidam direta ou indiretamente no fornecimento dos materiais desta Licitação;

Prazo de pagamento será de 30 dias úteis após recebimento definitivo do material.

O prazo de entrega será conforme determinado na ordem de compra, a contar do recebimento e confirmação da nota de empenho pela licitante;

O prazo de garantia do produto: A garantia será de 12 (doze) meses, a contar do recebimento definitivo do objeto pela Contratante.

Prazo de validade da proposta: 60 dias.

Finalizando, declaramos que estamos de pleno acordo com todas as condições estabelecidas no Edital e seus anexos.

**MARCOS
PETER
NUNES:72236
906900**

Digitally signed by MARCOS
PETER NUNES:72236906900
DN: cn=MARCOS PETER
NUNES:72236906900 c=BR
o=ICP-Brasil ou=videoconferencia
Reason: I am the author of this
document
Location:
Date: 2023-05-12 11:29:03:00

**MARCOS PETER NUNES
ADMINISTRADOR
CPF: 722.369.069-00
RG: 2.610.719-SSP-SC**



Pesquisar produtos

CATEGORIA



Produtos

Home Empresa Onde Comprar Assistência Contato

Rua São Paulo, 243 - Santana de Parnaíba - SP

HOT

Cafeteira Tradicional 4 Litros CF.2.401/402

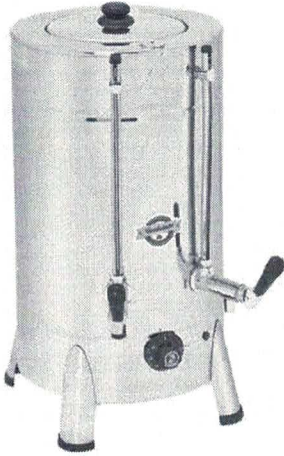

Capacidade
4 litros

Dimensões (C x L x A)
Embalagem: 54,5 x 35,5 x 43,5 (cm)
Produto: 26,2 x 35,4 x 51,7 (cm)

Consumo
1300W / 1,30kw/h

Alimentação
127V / 220V

Peso líquido / bruto
3,98 kg / 5,27 kg

ONDE COMPRAR

MANUAIS

SAIBA MAIS

SKU: CF.2.401/402

Categoria: Cafeteiras Tradicionais

Compartilhe: f t p in

PRODUTOS RELACIONADOS

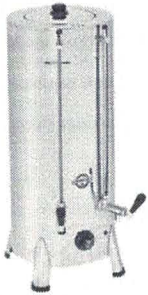

Cafeteira Tradicional 8 Litros CF.2.801/802
Cafeteiras Tradicionais

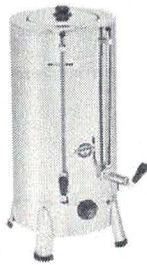

Cafeteira Tradicional 6 Litros CF.2.601/602
Cafeteiras Tradicionais



Cafeteira Tradicional 10 Litros 2.101/102
Cafeteiras Tradicionais

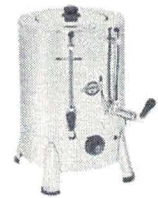

Cafeteira Tradicional 2 Litros CF.2.201/202
Cafeteiras Tradicionais



MC MARCHESONI LTDA
CNPJ: 03.885.918/0001-53

Rua São Paulo, 243 Santana de Parnaíba - SP
+55 (11) 4156-8989
sac@marchesoni.com.br



BLOG MARCHESONI

MENU

Empresa

Contato

Manuais

Listas Explodidas

Catálogo

Fotos de Produtos

Identidade Visual

ONDE COMPRAR

Representantes

ASSISTÊNCIA TÉCNICA

Assistência

2ª ALTERAÇÃO CONTRATUAL DA SOCIEDADE
INFANTARIA COMERCIAL LTDA ME

MARCOS PETER NUNES, brasileiro, natural de Blumenau/SC, casado sob o regime de comunhão parcial de bens, empresário, portador da cédula de identidade nº. 2.610.719 expedida pela SSP/SC e inscrito no CPF sob o nº. 722.369.069-00, residente e domiciliado na Rua Josefina Schmitt, nº. 83, Bairro Belchior Central, na cidade de Gaspar/SC, CEP 89117-625.

Único sócio da empresa **INFANTARIA COMERCIAL LTDA ME**, com sede na Rua Irmgard Carl, nº. 125, Sala 02, Bairro Escola Agrícola, na cidade de Blumenau/SC, CEP 89037-555, registrada na JUCESC sob o NIRE 422.05217146 e inscrita no CNPJ sob o nº. 20.795.155/0001-79, resolvem, assim, alterar o contrato social:

1º - Altera-se o endereço da sede para a Rua Dois de Setembro, nº. 1536, sala 02, Fundos, Bairro Itoupava Norte na cidade de Blumenau/SC, CEP 89052-003.

2º - O capital social que era de R\$ 90.000,00 (noventa mil reais) já integralizado, dividido em 90.000 (noventa mil) cotas no valor de R\$ 1,00 (um real) cada uma, devido ao aumento, o capital social passa a ser de R\$ 110.000,00 (cento e dez mil reais), dividido em 110.000 (cento e dez mil) cotas no valor de R\$ 1,00 (um real) cada uma, totalmente subscrito e integralizado neste ato em moeda corrente do país.

Em razão desta modificação no contrato social que ora se *consolida* passa a ter seguinte redação:

CLÁUSULA I
DO NOME EMPRESARIAL E SEDE

A sociedade gira sob o nome empresarial **INFANTARIA COMERCIAL LTDA ME**, e terá sua sede na Rua Dois de Setembro, nº. 1536, sala 02, Fundos, Bairro Itoupava Norte na cidade de Blumenau/SC, CEP 89052-003.

CLÁUSULA II
DO PRAZO DE DURAÇÃO E TÉRMINO DO EXERCÍCIO SOCIAL

A sociedade iniciou suas atividades em 06/08/2014, e terá seu prazo de duração por tempo indeterminado.

Parágrafo único: Ao término de cada exercício social, em 31 de dezembro, o administrador prestará contas justificadas de sua administração, procedendo à elaboração do inventário, do balanço patrimonial e do resultado econômico, cabendo aos sócios, na proporção de suas cotas, os lucros ou perdas apuradas.



Junta Comercial do Estado de Santa Catarina
Certifico o Registro em 08/11/2021 Data dos Efeitos 05/11/2021
Arquivamento 20217627293 Protocolo 217627293 de 05/11/2021 NIRE 42600204922
Nome da empresa INFANTARIA COMERCIAL EIRELI

Este documento pode ser verificado em <http://regin.jucesc.sc.gov.br/autenticacaoDocumentos/autenticacao.aspx>
Chancela 218043047719980

Esta cópia foi autenticada digitalmente e assinada em 08/11/2021 Blasco Borges Barcellos - Secretário-geral em exercício

08/11/2021



http://assinador.pscs.com.br/assinadorweb/autenticacao?chave1=XWA3OHHRAX7eHWB10EFG3g&chave2=Ug8cwwspH_-ckGj5CwUIRA
ASSINADO DIGITALMENTE POR: 72236906900-MARCOS PETER NUNES

2.1 – Os lucros apurados serão divididos na proporção das respectivas quotas, ou, alternativamente, de acordo com os interesses sociais, poderão ser distribuídas aos sócios, depois de levantadas as demonstrações financeiras intermediárias através de balancetes mensais, bem como distribuir resultados com base nos lucros acumulados apurados em exercícios já encerrados e os prejuízos apurados serão levado a fundo especial para a futura amortização.

CLÁUSULA III **DO OBJETO SOCIAL**

A sociedade tem por objeto social a exploração no ramo de:

- COMÉRCIO ATACADISTA ESPECIALIZADO EM MATERIAIS DE CONSTRUÇÃO;
- COMÉRCIO ATACADISTA DE ARTIGOS DO VESTUÁRIO E ACESSÓRIOS, EXCETO PROFISSIONAIS E DE SEGURANÇA;
- COMÉRCIO ATACADISTA DE ROUPAS E ACESSÓRIOS PARA USO PROFISSIONAL E DE SEGURANÇA DO TRABALHO;
- COMÉRCIO ATACADISTA DE CALÇADOS;
- COMÉRCIO ATACADISTA DE BOLSAS, MALAS E ARTIGOS DE VIAGEM;
- COMÉRCIO ATACADISTA DE EQUIPAMENTOS ELÉTRICOS DE USO PESSOAL E DOMÉSTICO;
- COMÉRCIO ATACADISTA DE APARELHOS ELETRÔNICOS DE USO PESSOAL E DOMÉSTICO;
- COMÉRCIO ATACADISTA DE BICICLETAS, TRICICLOS E OUTROS VEÍCULOS RECREATIVOS;
- COMÉRCIO ATACADISTA DE MÓVEIS E ARTIGOS DE COLCHOARIA;
- COMÉRCIO ATACADISTA DE ARTIGOS DE TAPEÇARIA; PERSIANAS E CORTINAS;
- COMÉRCIO ATACADISTA DE LUSTRES, LUMINÁRIAS E ABAJURES;
- COMÉRCIO ATACADISTA DE EQUIPAMENTOS E ARTIGOS DE USO PESSOAL E DOMÉSTICOS;
- COMÉRCIO ATACADISTA DE EQUIPAMENTOS DE INFORMÁTICA;
- COMÉRCIO ATACADISTA DE SUPRIMENTOS PARA INFORMÁTICA;
- COMÉRCIO ATACADISTA DE COMPONENTES ELETRÔNICOS E EQUIPAMENTOS DE TELEFONIA E COMUNICAÇÃO;
- COMÉRCIO ATACADISTA DE MÁQUINAS, APARELHOS E EQUIPAMENTOS PARA USO AGROPECUÁRIO; PARTES E PEÇAS;
- COMÉRCIO ATACADISTA DE MÁQUINAS, EQUIPAMENTOS PARA TERRAPLENAGEM, MINERAÇÃO E CONSTRUÇÃO; PARTES E PEÇAS;
- COMÉRCIO ATACADISTA DE MÁQUINAS E EQUIPAMENTOS PARA USO INDUSTRIAL; PARTES E PEÇAS;
- COMÉRCIO ATACADISTA DE BOMBAS E COMPRESSORES; PARTES E PEÇAS;
- COMÉRCIO ATACADISTA DE MÁQUINAS E EQUIPAMENTOS PARTES E PEÇAS;
- COMÉRCIO ATACADISTA DE FERRAGENS E FERRAMENTAS;
- COMÉRCIO ATACADISTA DE MATERIAL ELÉTRICO;
- COMÉRCIO ATACADISTA DE TINTAS, VERNIZES;



Junta Comercial do Estado de Santa Catarina

Certifico o Registro em 08/11/2021 Data dos Efeitos 05/11/2021

Arquivamento 20217627293 Protocolo 217627293 de 05/11/2021 NIRE 42600204922

Nome da empresa INFANTARIA COMERCIAL EIRELI

Este documento pode ser verificado em <http://regin.jucesc.sc.gov.br/autenticacaoDocumentos/autenticacao.aspx>

Chancela 218043047719980

Esta cópia foi autenticada digitalmente e assinada em 08/11/2021 Blasco Borges Barcellos - Secretário-geral em exercício

08/11/2021

- 1920
Q
- COMÉRCIO ATACADISTA ESPECIALIZADO EM MATERIAIS DE CONSTRUÇÃO;
 - COMÉRCIO ATACADISTA DE MÁQUINAS E EQUIPAMENTOS PARA USO COMERCIAL; PARTE E PEÇAS;
 - COMÉRCIO VAREJISTA DE TINTAS E MATERIAIS PARA PINTURA;
 - COMÉRCIO VAREJISTA DE MATERIAL ELÉTRICO;
 - COMÉRCIO VAREJISTA DE FERRAGENS E FERRAMENTAS;
 - COMÉRCIO VAREJISTA DE MATERIAIS HIDRÁULICOS;
 - COMÉRCIO VAREJISTA DE CAL, AREIA, PEDRA BRITADA, TIJOLOS E TELHAS;
 - COMÉRCIO VAREJISTA DE MATERIAIS DE CONSTRUÇÃO
 - COMÉRCIO VAREJISTA ESPECIALIZADO EM EQUIPAMENTOS E SUPRIMENTOS DE INFORMÁTICA;
 - COMÉRCIO VAREJISTA ESPECIALIZADO DE ELETRODOMÉSTICOS E EQUIPAMENTOS DE ÁUDIO E VÍDEO;
 - COMÉRCIO VAREJISTA DE MÓVEIS;
 - COMÉRCIO VAREJISTA DE ARTIGOS DE ILUMINAÇÃO;
 - COMÉRCIO VAREJISTA ESPECIALIZADO EM PEÇAS E ACESSÓRIOS PARA APARELHOS ELETROELETRÔNICOS PARA USO DOMÉSTICO, EXCETO INFORMÁTICA E COMUNICAÇÃO;
 - COMÉRCIO VAREJISTA DE ARTIGOS DE TAPEÇARIA, CORTINAS E PERSIANAS;
 - COMÉRCIO VAREJISTA DE ARTIGOS DOMÉSTICOS;
 - COMÉRCIO VAREJISTA DE ARTIGOS ESPORTIVOS;
 - COMÉRCIO VAREJISTA DE BICICLETAS E TRICICLOS; PEÇAS E ACESSÓRIOS;
 - COMÉRCIO VAREJISTA DE EMBARCAÇÕES E VEÍCULOS RECREATIVOS; PEÇAS E ACESSÓRIOS;
 - COMÉRCIO VAREJISTA DE ARTIGOS DE VIAGEM;
 - COMÉRCIO VAREJISTA DE EQUIPAMENTOS PARA ESCRITÓRIO;
 - COMÉRCIO VAREJISTA DE ARTIGOS FOTOGRÁFICOS E PARA FILMAGEM.

CLÁUSULA IV DO CAPITAL SOCIAL E DAS COTAS SOCIAIS

O capital social é de R\$ 110.000,00 (cento e dez mil reais), dividido em 110.000 (cento e dez mil) cotas de R\$ 1,00 (um real) cada, totalmente subscrito e integralizado neste ato em moeda corrente deste país, e distribuídos da seguinte forma:

O sócio **MARCOS PETER NUNES** subscreve 110.000 (cento e dez mil) cotas no valor de R\$110.000,00 (cento e dez mil reais) totalmente subscritos e integralizados neste ato em moeda corrente do País.



Junta Comercial do Estado de Santa Catarina

Certifico o Registro em 08/11/2021 Data dos Efeitos 05/11/2021

Arquivamento 20217627293 Protocolo 217627293 de 05/11/2021 NIRE 42600204922

Nome da empresa INFANTARIA COMERCIAL EIRELI

Este documento pode ser verificado em <http://regin.jucesc.sc.gov.br/autenticacaoDocumentos/autenticacao.aspx>

Chancela 218043047719980

Esta cópia foi autenticada digitalmente e assinada em 08/11/2021 Blasco Borges Barcellos - Secretário-geral em exercício

08/11/2021

1930
D

CLÁUSULA V
DA RESPONSABILIDADE

A responsabilidade de cada sócio é restrita ao valor de suas cotas, mas todos respondem solidariamente pela integralização do Capital Social.

CLÁUSULA VI
DA ADMINISTRAÇÃO E USO DO NOME EMPRESARIAL

A administração da sociedade será exercida *isoladamente* pelo sócio **MARCOS PETER NUNES** ao qual fará uso do nome empresarial, podendo representar a sociedade ativa e passivamente, judicial ou extrajudicialmente, vedados, no entanto, em atividades estranhas ao interesse social ou assumir obrigações seja em favor de qualquer dos sócios cotistas ou de terceiros, bem como onerar ou alienar bens imóveis da sociedade, sem autorização da outro sócio. Na ausência ou impossibilidade do sócio administrador acima citado, fica instituído a um procurador para adquirir junto a qualquer órgão de certificação digital ICP Brasil, podendo para tanto assinar o termo de titularidade e de responsabilidade.

CLÁUSULA VII
DA CESSÃO DE COTAS E DO DIREITO DE PREFERÊNCIA

As cotas são indivisíveis e não poderão ser cedidas ou transferidas a terceiros sem o consentimento do outro sócio, a quem fica assegurado, em igualdade de condições e preço direito de preferência para a sua aquisição se postas à venda, formalizando, se realizada a cessão delas, a alteração contratual pertinente.

CLÁUSULA VIII
DA RETIRADA DE PRÓ-LABORE

Os sócios em reunião poderão fixar uma retirada mensal, pela maioria, a título de "pro labore" os sócios Administradores observados às disposições regulamentares pertinentes.

CLÁUSULA IX
FILIAIS E OUTRAS DEPENDÊNCIAS

A sociedade poderá a qualquer tempo, abrir ou fechar filial ou outra dependência, mediante alteração contratual assinada por todos os sócios.

CLÁUSULA X
DA DISSOLUÇÃO DA SOCIEDADE

No caso de falecimento ou decretação de incapacidade civil de qualquer sócio, a sociedade não se dissolverá, nem entrarão em liquidação, exercendo o representante legal os direitos e obrigações do falecido ou interdito. Não sendo possível ou inexistindo interesse destes ou dos sócios remanescentes, o valor de seus haveres será apurado e



liquidado com base na situação patrimonial da sociedade, à data da resolução, verificada em balanço especialmente levantado.

10.1 – O mesmo procedimento será adotado em outros casos em que a sociedade se resolva em relação as seus sócios.

10.2 – A sociedade entrará em dissolução, seguida de liquidação e partilha, nos casos legais, Lei 10.406/02 art. 1.033 e 1.038.

CLÁUSULA XI DAS CONDIÇÕES GERAIS

Nos quatro meses seguintes ao término do exercício social, os sócios deliberarão sobre as contas e designarão administrador quando for o caso.

CLÁUSULA XII DO DESIMPEDIMENTO

O administrador declara, sob as penas da lei, de que não está impedido de exercer a administração da sociedade, por lei especial, ou em virtude de condenação criminal, ou por se encontrar sob os efeitos dela, a pena que vede, ainda que temporariamente, o acesso a cargos públicos, ou por crime falimentar, de prevaricação, suborno concussão, peculato, ou contra a economia popular, contra o sistema financeiro nacional, contra normas de defesa da concorrência, contra as relações de consumo, fé pública, ou a propriedade.

CLÁUSULA XIII DO FORO

Fica eleito o foro da comarca de Blumenau/SC, para o exercício e o cumprimento dos direitos e obrigações resultantes deste contrato.

E por estarem em tudo justos e contratados, firmam o presente instrumento em 3 (três) vias, de igual teor e forma.

Blumenau, SC, 05 de Novembro de 2021.

MARCOS PETER NUNES



Junta Comercial do Estado de Santa Catarina

Certifico o Registro em 08/11/2021 Data dos Efeitos 05/11/2021

Arquivamento 20217627293 Protocolo 217627293 de 05/11/2021 NIRE 42600204922

Nome da empresa INFANTARIA COMERCIAL EIRELI

Este documento pode ser verificado em <http://regin.jucesc.sc.gov.br/autenticacaoDocumentos/autenticacao.aspx>

Chancela 218043047719980

Esta cópia foi autenticada digitalmente e assinada em 08/11/2021 Blasco Borges Barcellos - Secretário-geral em exercício

08/11/2021



JUCESC
Junta Comercial do Estado de
SANTA CATARINA



217627293

TERMO DE AUTENTICACAO

NOME DA EMPRESA	INFANTARIA COMERCIAL EIRELI
PROTOCOLO	217627293 - 05/11/2021
ATO	002 - ALTERACAO
EVENTO	021 - ALTERACAO DE DADOS (EXCETO NOME EMPRESARIAL)

MATRIZ

NIRE 42600204922
CNPJ 20.795.155/0001-79
CERTIFICO O REGISTRO EM 08/11/2021
SOB N: 20217627293

EVENTOS

051 - CONSOLIDACAO DE CONTRATO/ESTATUTO ARQUIVAMENTO: 20217627293

REPRESENTANTES QUE ASSINARAM DIGITALMENTE

Cpf: 72236906900 - MARCOS PETER NUNES - Assinado em 05/11/2021 às 11:05:39



Junta Comercial do Estado de Santa Catarina

08/11/2021

Certifico o Registro em 08/11/2021 Data dos Efeitos 05/11/2021

Arquivamento 20217627293 Protocolo 217627293 de 05/11/2021 NIRE 42600204922

Nome da empresa INFANTARIA COMERCIAL EIRELI

Este documento pode ser verificado em <http://regin.jucesc.sc.gov.br/autenticacaoDocumentos/autenticacao.aspx>

Chancela 218043047719980

Esta cópia foi autenticada digitalmente e assinada em 08/11/2021 Blasco Borges Barcellos - Secretário-geral em exercício

1234

REPÚBLICA FEDERATIVA DO BRASIL	
CADASTRO NACIONAL DA PESSOA JURÍDICA	
NÚMERO DE INSCRIÇÃO 20.795.155/0001-79 MATRIZ	COMPROVANTE DE INSCRIÇÃO E DE SITUAÇÃO CADASTRAL
DATA DE ABERTURA 06/08/2014	
NOME EMPRESARIAL INFANTARIA COMERCIAL LTDA	
TÍTULO DO ESTABELECIMENTO (NOME DE FANTASIA) *****	PORTE EPP
CÓDIGO E DESCRIÇÃO DA ATIVIDADE ECONÔMICA PRINCIPAL 46.79-6-99 - Comércio atacadista de materiais de construção em geral	
CÓDIGO E DESCRIÇÃO DAS ATIVIDADES ECONÔMICAS SECUNDÁRIAS 46.49-4-02 - Comércio atacadista de aparelhos eletrônicos de uso pessoal e doméstico 46.49-4-05 - Comércio atacadista de artigos de tapeçaria; persianas e cortinas 46.42-7-01 - Comércio atacadista de artigos do vestuário e acessórios, exceto profissionais e de segurança 46.49-4-03 - Comércio atacadista de bicicletas, triciclos e outros veículos recreativos 46.43-5-02 - Comércio atacadista de bolsas, malas e artigos de viagem 46.69-9-01 - Comércio atacadista de bombas e compressores; partes e peças 46.43-5-01 - Comércio atacadista de calçados 46.52-4-00 - Comércio atacadista de componentes eletrônicos e equipamentos de telefonia e comunicação 46.51-6-01 - Comércio atacadista de equipamentos de informática 46.49-4-01 - Comércio atacadista de equipamentos elétricos de uso pessoal e doméstico 46.72-9-00 - Comércio atacadista de ferragens e ferramentas 46.49-4-06 - Comércio atacadista de lustres, luminárias e abajures 46.73-7-00 - Comércio atacadista de material elétrico 46.65-6-00 - Comércio atacadista de máquinas e equipamentos para uso comercial; partes e peças 46.63-0-00 - Comércio atacadista de Máquinas e equipamentos para uso industrial; partes e peças 46.61-3-00 - Comércio atacadista de máquinas, aparelhos e equipamentos para uso agropecuário; partes e peças 46.62-1-00 - Comércio atacadista de máquinas, equipamentos para terraplenagem, mineração e construção; partes e peças 46.49-4-04 - Comércio atacadista de móveis e artigos de colchoaria 46.69-9-99 - Comércio atacadista de outras máquinas e equipamentos não especificados anteriormente; partes e peças 46.49-4-99 - Comércio atacadista de outros equipamentos e artigos de uso pessoal e doméstico não especificados anteriormente	
CÓDIGO E DESCRIÇÃO DA NATUREZA JURÍDICA 206-2 - Sociedade Empresária Limitada	
LOGRADOURO R DOIS DE SETEMBRO	NÚMERO 1536
COMPLEMENTO SALA 02 FUNDOS	
CEP 89.052-003	BAIRRO/DISTRITO ITOUJAVA NORTE
MUNICÍPIO BLUMENAU	
UF SC	
ENDEREÇO ELETRÔNICO INFANTARIA@INFANTARIACOMERCIAL.COM.BR	TELEFONE (47) 3037-1021
ENTE FEDERATIVO RESPONSÁVEL (EFR) *****	
SITUAÇÃO CADASTRAL ATIVA	DATA DA SITUAÇÃO CADASTRAL 06/08/2014
MOTIVO DE SITUAÇÃO CADASTRAL	
SITUAÇÃO ESPECIAL *****	DATA DA SITUAÇÃO ESPECIAL *****

Approved by Instrução Normativa RFB nº 1.863, de 27 de dezembro de 2018.

Emitido no dia 02/05/2023 às 15:38:06 (data e hora de Brasília).

Página: 1/3

153

REPÚBLICA FEDERATIVA DO BRASIL		
CADASTRO NACIONAL DA PESSOA JURÍDICA		
NÚMERO DE INSCRIÇÃO 20.795.155/0001-79 MATRIZ	COMPROVANTE DE INSCRIÇÃO E DE SITUAÇÃO CADASTRAL	DATA DE ABERTURA 06/08/2014
NOME EMPRESARIAL INFANTARIA COMERCIAL LTDA		
CÓDIGO E DESCRIÇÃO DAS ATIVIDADES ECONÔMICAS SECUNDÁRIAS 46.42-7-02 - Comércio atacadista de roupas e acessórios para uso profissional e de segurança do trabalho 46.51-6-02 - Comércio atacadista de suprimentos para informática 46.79-6-01 - Comércio atacadista de tintas, vernizes e similares 46.79-6-04 - Comércio atacadista especializado de materiais de construção não especificados anteriormente 47.54-7-03 - Comércio varejista de artigos de iluminação 47.59-8-01 - Comércio varejista de artigos de tapeçaria, cortinas e persianas 47.82-2-02 - Comércio varejista de artigos de viagem 47.63-6-02 - Comércio varejista de artigos esportivos 47.89-0-08 - Comércio varejista de artigos fotográficos e para filmagem 47.63-6-03 - Comércio varejista de bicicletas e triciclos; peças e acessórios 47.44-0-04 - Comércio varejista de cal, areia, pedra britada, tijolos e telhas 47.63-6-05 - Comércio varejista de embarcações e outros veículos recreativos; peças e acessórios 47.89-0-07 - Comércio varejista de equipamentos para escritório 47.44-0-01 - Comércio varejista de ferragens e ferramentas 47.44-0-03 - Comércio varejista de materiais de construção não especificados anteriormente 47.42-3-00 - Comércio varejista de materiais hidráulicos 47.54-7-01 - Comércio varejista de material elétrico 47.59-8-99 - Comércio varejista de outros artigos de uso pessoal e doméstico não especificados anteriormente 47.41-5-00 - Comércio varejista de tintas e materiais para pintura		
CÓDIGO E DESCRIÇÃO DA NATUREZA JURÍDICA 206-2 - Sociedade Empresária Limitada		
LOGRADOURO R DOIS DE SETEMBRO	NÚMERO 1536	COMPLEMENTO SALA 02 FUNDOS
CEP 89.052-003	BAIRRO/DISTRITO ITUUPAVA NORTE	MUNICÍPIO BLUMENAU
UF SC	ENDEREÇO ELETRÔNICO INFANTARIA@INFANTARIACOMERCIAL.COM.BR	
ENTE FEDERATIVO RESPONSÁVEL (EFR) *****		TELEFONE (47) 3037-1021
SITUAÇÃO CADASTRAL ATIVA	DATA DA SITUAÇÃO CADASTRAL 06/08/2014	
MOTIVO DE SITUAÇÃO CADASTRAL		
SITUAÇÃO ESPECIAL *****	DATA DA SITUAÇÃO ESPECIAL *****	

Aprovado pela Instrução Normativa RFB nº 1.863, de 27 de dezembro de 2018.

Emitido no dia 02/05/2023 às 15:38:06 (data e hora de Brasília).

Página: 2/3

1535
9

 REPÚBLICA FEDERATIVA DO BRASIL CADASTRO NACIONAL DA PESSOA JURÍDICA			
NÚMERO DE INSCRIÇÃO 20.795.155/0001-79 MATRIZ	COMPROVANTE DE INSCRIÇÃO E DE SITUAÇÃO CADASTRAL		DATA DE ABERTURA 06/08/2014
NOME EMPRESARIAL INFANTARIA COMERCIAL LTDA			
CÓDIGO E DESCRIÇÃO DAS ATIVIDADES ECONÔMICAS SECUNDÁRIAS 47.53-9-00 - Comércio varejista especializado de eletrodomésticos e equipamentos de áudio e vídeo 47.51-2-01 - Comércio varejista especializado de equipamentos e suprimentos de informática 47.57-1-00 - Comércio varejista especializado de peças e acessórios para aparelhos eletroeletrônicos para uso doméstico, exceto informática e comunicação			
CÓDIGO E DESCRIÇÃO DA NATUREZA JURÍDICA 206-2 - Sociedade Empresária Limitada			
LOGRADOURO R DOIS DE SETEMBRO	NÚMERO 1536	COMPLEMENTO SALA 02 FUNDOS	
CEP 89.052-003	BAIRRO/DISTRITO ITOUPAVA NORTE	MUNICÍPIO BLUMENAU	UF SC
ENDEREÇO ELETRÔNICO INFANTARIA@INFANTARIACOMERCIAL.COM.BR	TELEFONE (47) 3037-1021		
ENTE FEDERATIVO RESPONSÁVEL (EFR) *****			
SITUAÇÃO CADASTRAL ATIVA	DATA DA SITUAÇÃO CADASTRAL 06/08/2014		
MOTIVO DE SITUAÇÃO CADASTRAL			
SITUAÇÃO ESPECIAL *****	DATA DA SITUAÇÃO ESPECIAL *****		

Aprovado pela Instrução Normativa RFB nº 1.863, de 27 de dezembro de 2018.

Emitido no dia 02/05/2023 às 15:38:06 (data e hora de Brasília).

Página: 3/3

Voltar

Imprimir

**Certificado de Regularidade do FGTS - CRF**

Inscrição: 20.795.155/0001-79
Razão Social: INFANTARIA COMERCIAL EIRELI
Endereço: R IRMGARD CARL 125 SALA 02 / ESCOLA AGRICOLA / BLUMENAU / SC / 89037-555

A Caixa Econômica Federal, no uso da atribuição que lhe confere o Art. 7, da Lei 8.036, de 11 de maio de 1990, certifica que, nesta data, a empresa acima identificada encontra-se em situação regular perante o Fundo de Garantia do Tempo de Serviço - FGTS.

O presente Certificado não servirá de prova contra cobrança de quaisquer débitos referentes a contribuições e/ou encargos devidos, decorrentes das obrigações com o FGTS.

Validade: 20/04/2023 a 19/05/2023

Certificação Número: 2023042003492726653209

Informação obtida em 02/05/2023 15:37:24

A utilização deste Certificado para os fins previstos em Lei esta condicionada a verificação de autenticidade no site da Caixa: www.caixa.gov.br



PODER JUDICIÁRIO
JUSTIÇA DO TRABALHO

CERTIDÃO NEGATIVA DE DÉBITOS TRABALHISTAS

Nome: INFANTARIA COMERCIAL LTDA (MATRIZ E FILIAIS)
CNPJ: 20.795.155/0001-79
Certidão n°: 47132835/2022
Expedição: 30/12/2022, às 14:00:56
Validade: 28/06/2023 - 180 (cento e oitenta) dias, contados da data de sua expedição.

Certifica-se que **INFANTARIA COMERCIAL LTDA (MATRIZ E FILIAIS)**, inscrito(a) no CNPJ sob o n° **20.795.155/0001-79**, **NÃO CONSTA** como inadimplente no Banco Nacional de Devedores Trabalhistas. Certidão emitida com base nos arts. 642-A e 883-A da Consolidação das Leis do Trabalho, acrescentados pelas Leis ns.º 12.440/2011 e 13.467/2017, e no Ato 01/2022 da CGJT, de 21 de janeiro de 2022. Os dados constantes desta Certidão são de responsabilidade dos Tribunais do Trabalho.

No caso de pessoa jurídica, a Certidão atesta a empresa em relação a todos os seus estabelecimentos, agências ou filiais.

A aceitação desta certidão condiciona-se à verificação de sua autenticidade no portal do Tribunal Superior do Trabalho na Internet (<http://www.tst.jus.br>).

Certidão emitida gratuitamente.

INFORMAÇÃO IMPORTANTE

Do Banco Nacional de Devedores Trabalhistas constam os dados necessários à identificação das pessoas naturais e jurídicas inadimplentes perante a Justiça do Trabalho quanto às obrigações estabelecidas em sentença condenatória transitada em julgado ou em acordos judiciais trabalhistas, inclusive no concernente aos recolhimentos previdenciários, a honorários, a custas, a emolumentos ou a recolhimentos determinados em lei; ou decorrentes de execução de acordos firmados perante o Ministério Público do Trabalho, Comissão de Conciliação Prévia ou demais títulos que, por disposição legal, contiver força executiva.



MINISTÉRIO DA FAZENDA
Secretaria da Receita Federal do Brasil
Procuradoria-Geral da Fazenda Nacional

**CERTIDÃO POSITIVA COM EFEITOS DE NEGATIVA DE DÉBITOS RELATIVOS AOS TRIBUTOS
FEDERAIS E À DÍVIDA ATIVA DA UNIÃO**

Nome: INFANTARIA COMERCIAL EIRELI
CNPJ: 20.795.155/0001-79

Ressalvado o direito de a Fazenda Nacional cobrar e inscrever quaisquer dívidas de responsabilidade do sujeito passivo acima identificado que vierem a ser apuradas, é certificado que:

1. constam débitos administrados pela Secretaria da Receita Federal do Brasil (RFB) com exigibilidade suspensa nos termos do art. 151 da Lei nº 5.172, de 25 de outubro de 1966 - Código Tributário Nacional (CTN), ou objeto de decisão judicial que determina sua desconsideração para fins de certificação da regularidade fiscal, ou ainda não vencidos; e
2. não constam inscrições em Dívida Ativa da União (DAU) na Procuradoria-Geral da Fazenda Nacional (PGFN).

Conforme disposto nos arts. 205 e 206 do CTN, este documento tem os mesmos efeitos da certidão negativa.

Esta certidão é válida para o estabelecimento matriz e suas filiais e, no caso de ente federativo, para todos os órgãos e fundos públicos da administração direta a ele vinculados. Refere-se à situação do sujeito passivo no âmbito da RFB e da PGFN e abrange inclusive as contribuições sociais previstas nas alíneas 'a' a 'd' do parágrafo único do art. 11 da Lei nº 8.212, de 24 de julho de 1991.

A aceitação desta certidão está condicionada à verificação de sua autenticidade na Internet, nos endereços <<http://rfb.gov.br>> ou <<http://www.pgfn.gov.br>>.

Certidão emitida gratuitamente com base na Portaria Conjunta RFB/PGFN nº 1.751, de 2/10/2014.
Emitida às 16:23:27 do dia 16/11/2022 <hora e data de Brasília>.
Válida até 15/05/2023.

Código de controle da certidão: **DCAD.8AEE.E1AD.2A23**
Qualquer rasura ou emenda invalidará este documento.



ESTADO DE SANTA CATARINA
SECRETARIA DE ESTADO DA FAZENDA

1939

CERTIDÃO NEGATIVA DE DÉBITOS ESTADUAIS

Nome (razão social): **INFANTARIA COMERCIAL LTDA**
CNPJ/CPF: **20.795.155/0001-79**

Ressalvando o direito da Fazenda Estadual de inscrever e cobrar as dívidas que vierem a ser apuradas, é certificado que não constam, na presente data, pendências em nome do contribuinte acima identificado, relativas aos tributos, dívida ativa e demais débitos administrados pela Secretaria de Estado da Fazenda.

Dispositivo Legal: **Lei nº 3938/66, Art. 154**
Número da certidão: **230140064732165**
Data de emissão: **14/03/2023 11:47:16**
Validade (Lei nº 3938/66, Art. 158, modificado pelo artigo 18 da Lei n 15.510/11.): **13/05/2023**

A autenticidade desta certidão deverá ser confirmada na página da Secretaria de Estado da Fazenda na Internet, no endereço: <http://www.sef.sc.gov.br>

Este documento foi assinado digitalmente
Impresso em: 14/03/2023 16:38:47

CERTIDÃO RECUPERAÇÃO JUDICIAL, EXTRAJUDICIAL E FALÊNCIA Nº: 191999
Comarcas e Turmas Recursais (Primeiro Grau)

CERTIFICAMOS, na forma da lei, que, consultando os sistemas processuais, **NÃO CONSTAM** em tramitação nas comarcas do Estado de Santa Catarina **AÇÕES FALIMENTARES EM GERAL** contra:

NOME: INFANTARIA COMERCIAL LTDA

Raiz do CNPJ: 20.795.155

País endereço da sede : BRASIL

Estado endereço da sede : SANTA CATARINA

Município endereço da sede : BLUMENAU

Endereço da sede : RUA 2 DE SETEMBRO, 1536 SALA 2 FUNDOS

Certidão emitida às 17:00 de 03/05/2023.

a) Os dados que serviram de parâmetro para a realização da busca e para expedição desta certidão são de responsabilidade do(a) solicitante, inexistindo qualquer conexão com a Receita Federal ou outra instituição pública para autenticação das informações prestadas, competindo ao(à) interessado(a) ou destinatário(a) sua conferência.

b) Certidão expedida gratuitamente, nos termos da Resolução CNJ n. 121/2010 e Resolução Conjunta GP/CGJ n. 6/2013.





Secretaria da Fazenda
Diretoria de Receita

www.blumenau.sc.gov.br

Gerência de Cobrança

CERTIDÃO NEGATIVA DE DÉBITO

Nome: INFANTARIA COMERCIAL EIRELI

CPF/CNPJ: 20.795.155/0001-79

CMC: 106442

Endereço: 2 DE SETEMBRO 1536, SALA, ITROUPAVA NORTE, BLUMENAU - SC, CEP 89052-003

Para fins de LICITAÇÃO.

Certificamos, nos termos do Artigo 2º do Decreto N° 9.101 de 29/01/2010, que inexistente débito impeditivo para a expedição desta Certidão em nome do contribuinte acima identificado, ressalvado ao Município de Blumenau o direito de cobrar qualquer importância que venha a ser apurada.

A presente Certidão Negativa de Débito, tem validade pelo prazo de 180 (Cento e oitenta) dias, contados da data de sua expedição. Esta certidão refere-se a débitos municipais.

Número de Certidão: 113513111229

Assinatura Digital: 69F501FCF9E15E50F89A2E3F3632E880

Data/Hora Emissão: 16/11/2022 16:23:47

Data Validade: 15/05/2023

Atenção: Qualquer rasura ou emenda invalidará este documento

A autenticidade desta certidão deverá ser confirmada no endereço <http://www.blumenau.sc.gov.br/cidadao>

TERMO DE ABERTURA

DIARIO

Nº de Ordem 10

Contém este livro 88 folhas numeradas eletronicamente do número 1 a 88 e servirá de DIARIO nº 10, referente ao período compreendido entre 01/01/2022 a 31/12/2022 e obtidas através de processamento eletrônico com os lançamentos das operações próprias do estabelecimento abaixo identificado:

Nome: INFANTARIA COMERCIAL LTDA
 Endereço: RUA DOIS DE SETEMBRO, 1536 - SALA:02 , FUNDOS
 Bairro: ITOUPAVA NORTE
 C.E.P.: 89052003
 Cidade.: BLUMENAU / SC

Registrada na JUCESC sob nº 42600204922 e arquivado em 06/08/2014.
 Inscrição Estadual nº 257430709 e C.N.P.J. nº 20795155000179

BLUMENAU/SC, 22 de Março de 2023

ISAAC RINCAWESKI
 CONTADOR
 C.P.F.:62972472934
 R.G.:2171400 SSP
 C.R.C.:SC-016455/O-9

INFANTARIA COMERCIAL LTDA
 C.N.P.J.:20795155000179



Junta Comercial do Estado de Santa Catarina
 Certifico o Registro em 03/04/2023
 Arquivamento 239918096 Protocolo 230689817 de 22/03/2023
 Nome da empresa INFANTARIA COMERCIAL LTDA
 NIRE 42600204922
 Este documento pode ser verificado em
<http://regin.jucesc.sc.gov.br/autenticacaoDocumentos/Autenticacao.aspx>
 Chancela 294656502364
 Esta cópia foi autenticada digitalmente e assinada em 03/04/2023
 por LUCIANO LEITE KOWALSKI 02016892943 - Secretario-geral



194
 http://assinador.pscs.com.br/assinadorweb/autenticacao?chave1=VP2RRTYp19BqXG2VpvtLNDjAwZKIWS1B6qV5dOk59ZkHgWjmb1wdw
 ASSINADO DIGITALMENTE POR: 62972472934 - ISAAC RINCAWESKI | 20795155000179 - INFANTARIA COMERCIAL LTDA

INFANTARIA COMERCIAL EIRELI
Balancete de 01/01/2022 a 31/12/2022

O.f Im 962

Código	Classificação	Nome	Saldo anterior	Débito	Crédito	Saldo atual
0	0	@SHUN	2636-15045C	01-415-68/ # 5	00-275-408-68	3-776-420-62C
1	0-0	@SHUN BHQBTK@MSD	525-1632/ C	00-342- / 34-20	00-122-122-70	745- / 747/ C
2	0-0-0/	B@N@D DP THJ@DMSDR CD B@N@	163-28248C	7-107-5/ 2-26	7- / 36-7/ 841	334-076-83C
3	0-0-0/ -0	ADMIR MTL DQB@QHNR	158-55C	005-867-60	006-077-64	4871C
4	0-0-0/ -0-0/ / /	B@N@	158-55C	005-867-60	006-077-64	4871C
4/	0-0-0/ -0/	A@BNR BNMS@L NUHL DMSN	4-4/ 3-66C	4-546-23/ -63	4-551-484-20	14/ 0/ C
40	0-0-0/ -0/ -0/ / /	A@BN CN AQ@RHK	4-307-00C	3-86/ -521-64	3-865- / 4/ -64	/ # 0C
6/	0-0-0/ -0/ -84/ / /	UH@QDCH	7545C	575-6/ 778	575-43345	14/ # 8C
04/	0-0-0/ -1/	@KHB@ÉDR EHM@BDHQ@	157-50845C	1-333-1734 1	1-157- / 14-65	333-76641C
040	0-0-0/ -1/ -0/ / /	A@BN CN AQ@RHK, BCA CH	157-50845C	844- / 0344	888-156-63	113-255-81C
041	0-0-0/ -1/ -0/ 0/	A@BN CN AQ@RHK, ETMCNR	/ # /	0-378-15841	0-157-647-81	11/ -400-0/ C
3/ /	0-0-1/	BK@DMSDR @QDBDADQ	232-186-65C	2-06/ -32541	2-014-867-08	276-64578C
3/0	0-0-1/ -0	UDMC@ @QQ@N	232-186-65C	2-06/ -32541	2-014-867-08	276-64578C
3/1	0-0-1/ -0-0/ / / / 0	BK@DMSDR CHUDQRNR	232-186-65C	2-06/ -32541	2-014-867-08	276-64578C
4/ /	0-0-2/	DRSNPTDR	06-73641C	07-63487	06-73641	07-63487C
4/0	0-0-2/ -0/	DRSNPTDR F DQ@R	06-73641C	07-63487	06-73641	07-63487C
402	0-0-2/ -0/ -52/ / /	L DQB@CN QHR @Q@QDUDMC@	06-73641C	07-63487	06-73641	07-63487C
44/	0-0-3/	NTSQNR BQ@ CHNR	624-62C	34-148-83	30-48747	3-28548C
440	0-0-3/ -4	BQ@ CHNR BNL ETMBHMH@QHNR	624-62C	3-67382	2-7/ 64 5	0-6022/ C
441	0-0-3/ -4-0/ / / /	@HMS@ DMSNR CN 02° R@Q@QHNR	/ # /	0-5/ 744	0-5/ 744	/ # /
442	0-0-3/ -4-00/ / /	@HMS@ DMSNR CD E° QHR	624-62C	2-065-67	1-08740	0-6022/ C
47/	0-0-3/ -0/	@HMS@ DMSNR CHUDQRNR	/ # /	3/ -36340	26-68041	1-571-68C
470	0-0-3/ -0/ -0/ / / /	@HMS@ DMSNR @ENQMDBDCNQDR	/ # /	3/ -20/ 40	26-51641	1-571-68C
474	0-0-3/ -0/ -14/ / /	BQ@ CHNR ONQ CDUNKTEÉDR CD BNL @Q@R	/ # /	0534 /	0534 /	/ # /
04/ /	0-1	@SHUN MEN BHQBTK@MSD	2-00/ -87645C	0- / 62-633-64	042-17507	3- / 20-33472C
04/0	0-1-0/	QD@PY@UDK@NMFN @Q@N	2-00/ -87645C	0- / 62-633-6/	042-17507	3- / 20-33367C
04/1	0-1-0/ -0/	@KHB@ÉDR EHM@BDHQ@	2- / / / # / C	/ # /	/ # /	2- / / / # / C
04/2	0-1-0/ -0/ -0/ / / /	A@BN CN AQ@RHK	2- / / / # / C	/ # /	/ # /	2- / / / # / C
054/	0-1-0/ -3/	BNMSQ@NR CD L I° STN	2-0/ 6-87545C	0- / 62-633-6/	042-17507	3- / 17-33367C
057/	0-1-0/ -3/ -07/ / / /	BNL DQB@KH U@JFT @CDH@DHQDKH	1-561-41/ 44C	411-133-6/	004-138-68	2- / 68-403-65C
0571	0-1-0/ -3/ -37/ / / /	EQNMS BNL DQB@KH KSC@	/ # /	1/ -4/ / # /	/ # /	/ # /
0570	0-1-0/ -3/ -67/ / / /	RDMSHDK@CN U@D BNL DQB@KH DHQDKH	324-35570C	420- / / / # /	06-42508	837-818-71C
07/ /	0-1-2/	HUUDRSHL DMSNR	04/ C	/ # 4	/ # /	044C
11/ /	0-1-2/ -5/	BNS@ CD B@H@CD BNNODQ@SH@R	04/ C	/ # 4	/ # /	044C
11/4	0-1-2/ -5/ -84/ / /	UH@QDCH	04/ C	/ # 4	/ # /	044C
2/ / /	1	O@RRHJN	2-636-15045B	0-433-03676	0-1/ 7-878-66	2-301-0/ 2-05B
2/ /0	1-0	O@RRHJN BHQBTK@MSD	76-744-86B	0- / 84-20/ -60	0-066-178-66	058-72472B
2/ /1	1-0-0/	ENQMDBDCNQDR	10-8154 1B	648-4/ 5-63	724-0/ 6-65	86-41673B
2/ /2	1-0-0/ -0	ENQMDBDCNQDR , L DQB@CN HMSQMN	10-8154 1B	648-4/ 5-63	724-0/ 6-65	86-41673B
2/ /3	1-0-0/ -0-0/ / / / / 0	ENQMDBDCNQDR CHUDQRNR	/ # /	50-752-64	56-43345	4-570-00B
0/ /36	1-0-0/ -0-0/ / 36	@KHB@WKNF SQ@IRONQSDR KSC@	/ # /	1- / 40-6/	1- / 40-6/	/ # /
0/ /37	1-0-0/ -0-0/ / 37	@E@SQ@IRONQSDR DRODBH@R KSC@	/ # /	368-66	368-66	/ # /
0/ /60	1-0-0/ -0-0/ / 60	@NKN STANR D DPT@DR.@ QDBT@TCH@KH	/ # /	001- / 56-05	006-888-67	4-82141B
0/ /65	1-0-0/ -0-0/ / 65	@TL @HMC@OK@RSHB D @TL @MHN KSC@	/ # /	7-45043	22-06/ -63	13-5/ 841/ B
0/ /73	1-0-0/ -0-0/ / 73	@RSQ@ @HMC1 RSQ@D BNL • QBHN	/ # /	3-803-20	7- / 1475	2- / 7744B
0/ /08	1-0-0/ -0-0/ / 08	A@NE OK@RSHB NR KSC@	/ # /	14-54744	14-54744	/ # /
0/ /044	1-0-0/ -0-0/ / 044	AKT JHS L DS@G QFHS@KSC@	/ # /	468-61	0-17245	6/ 273B
0/ /045	1-0-0/ -0-0/ / 045	AKT JHS HMC1 RSQ@CD OK@RSHB NR KSC@	/ # /	06-05547	3/ -473-24	12-30746B
0/ /68	1-0-0/ -0-0/ / 68	BV KNF SQ@IRONQSDR DHQDKH	10/ # / B	56048	35048	/ # /
0/ /274	1-0-0/ -0-0/ / 274	CN@ OK@RSHB HMC1 RSQ@D BNL • QBHN KSC@	/ # /	3-745-6/	3-745-6/	/ # /
0/ /306	1-0-0/ -0-0/ / 306	DKDBSQNKTCWN AQ@RHK.R.@	/ # /	1-21547	1-21547	/ # /
0/ /312	1-0-0/ -0-0/ / 312	DL @ HMC-BNL -CD OK@RSHB NR DHQDKH	/ # /	013- / 141	013- / 141	/ # /
0/ /346	1-0-0/ -0-0/ / 346	DW@B@QFN KSC@	/ # /	468-67	468-67	/ # /
0/ /347	1-0-0/ -0-0/ / 347	DW@QDRRN KDNL @ KSC@	/ # /	/ # /	56-24	56-24B
0/ /553	1-0-0/ -0-0/ / 553	HSB DKDSQNCNL • RSHB NR KSC@	/ # /	1-10540	5-538-2/	3-32278B
0/ /575	1-0-0/ -0-0/ / 575	INBK@ @ KSC@	/ # /	75/ 4 /	75/ 4 /	/ # /
0/ /580	1-0-0/ -0-0/ / 580	INR@ NRU@CN CD NKH@D@DHQDKH	153-65B	8-210-05	8-537-24	480-64B
0/ /601	1-0-0/ -0-0/ / 601	JQNM@HMC1 RSQ@CD OK@RSHB NR KSC@	/ # /	22-3/ 7400	23-7/ / 405	0-28144B
0/ /675	1-0-0/ -0-0/ / 675	L @VILN NKH@D@DRN @DR SQ@IRO-DHQDKH	554/ B	268-67	202-67	/ # /
0/ /711	1-0-0/ -0-0/ / 711	L DS@R@E HMC1 RSQ@D BNL • QBHN KSC@	/ # /	0-321-23	0-321-23	/ # /
0/ /741	1-0-0/ -0-0/ / 741	QQ@SQ@IRONQSDR D KNF @RSHB@KSC@	/ # /	0-378-60	0-378-60	/ # /
0/ /772	1-0-0/ -0-0/ / 772	MHBND L @QHC @HE@SHR	/ # /	76-2/	76-2/	/ # /
0/ /776	1-0-0/ -0-0/ / 776	NCQ@N CHR@Q@-CD DKDSQI MHBNR KSC@	/ # /	3-4/ 0-0/	3-4/ 0-0/	/ # /
0/ /8/0	1-0-0/ -0-0/ / 8/0	N-U-C- HL ONQS@NQ@D CHR@Q@H@NQ@KSC@	/ # /	/ # /	560-70	560-70B
0/ /828	1-0-0/ -0-0/ / 828	CHR@H@D@DRH@NR D RDK@MSDR KSC@	/ # /	26-11070	27-368-60	0-146-6/ B
0/ /838	1-0-0/ -0-0/ / 838	OK@RSHB@QNC-OK@RS-CN @Q@V@ R.@	/ # /	2-13446	2-13446	/ # /
0/ /842	1-0-0/ -0-0/ / 842	ONKH@QF HMC1 RSQ@D BNL • QBHN KSC@	/ # /	73-4874 /	73-4874 /	/ # /

19244

INFANTARIA COMERCIAL EIRELI
Balancete de 01/01/2022 a 31/12/2022

O.f. Im 963

Código	Classificação	Nome	Saldo anterior	Débito	Crédito	Saldo atual
0/ 866	1-0-0/ - 0-0/ 866	OUB AQ@YK IHC-STAN R D BNMDVÉ DR R.@	5-348#3B	5-348#3	1/1	1/1
0/ 874	1-0-0/ - 0-0/ 874	QRRT K SQ@IRO-KNF RSHB @DL @-KSC@	1/1	5-271#6	5-271#6	1/1
0/ 876	1-0-0/ - 0-0/ 876	Q@M@SQ@R KNF RSHB @D RDQUJE NR DKDKH	1/1	004#8	004#8	1/1
00/ 03	1-0-0/ - 0-00/ 03	QDT MHC@R SQ@IRO-QNCNU-B @F @R R.@	053#0/ B	2-744#6	2-644#6	53#54B
00/ 16	1-0-0/ - 0-00/ 16	QNCNUH\$NQ SQ@IRONQSDR KNB-JD@BT KNR KSC@	1/1	682#1	682#1	1/1
00071	1-0-0/ - 0-00071	SQ@ NMSM@L TKSHR.@	1/1	4-254#7	4-254#7	1/1
00078	1-0-0/ - 0-00078	SQ@RMB @SQ@IRONQSDR DHQDKH	1/1	5/1#1	5/1#1	1/1
00233	1-0-0/ - 0-00233	UHPT @HVCi RSOH@CD OK@ RSHB NR KSC@	1/1	0- 51#43	0- 51#43	1/1
00272	1-0-0/ - 0-00272	F @SGDM IHC-BNL -CD L à P THM@R KSC@	3-77/ #/ B	6-587#2	1-707#2	1/1
00280	1-0-0/ - 0-00280	L DMF TD DWQDRR SQ@IRONQSDR DHQDKH	54#1/ B	717#6	752#60	0/1#0B
004/ 0	1-0-0/ - 0-004/ 0	@KH@WQDRR KNF RSHB @KSC@	1/1	462#4	462#4	1/1
00402	1-0-0/ - 0-00402	SQ@IRONQSDR ADQSN KHM#KSC@	1/1	1-514#2	1-514#2	1/1
00427	1-0-0/ - 0-00427	QDL @HL O-BNL -CD L @-GH@Q@TKBN KSC@	1/1	5-336#7	7-0/ 3#3	0-546#5B
00461	1-0-0/ - 0-00461	AQ@RQDRR SQ@IRONQSDR T QF DMSDR KSC@	1/1	0- 78#4	0-068#7	78#6B
00477	1-0-0/ - 0-00477	L DS@S- BMB @ANUDM@ KSC@	1/1	1/1	0-04/ #/ 1	0-04/ #/ B
00532	1-0-0/ - 0-00532	MN @S BNL -L à P THM@R D DP TH@DHQDKH	1/1	0-73/ #7	0-73/ #7	1/1
0055/	1-0-0/ - 0-0055/	J N GHDQ OQNC-BNYHMG@R D A @IGDH@NR KSC@	1/1	14-672#0	3/ -555#27	03-772#5B
00640	1-0-0/ - 0-00640	L H@N SL SQ@IRONQSDR KSC@	417#67B	8-222#5	7-7/ 3#67	1/1
00665	1-0-0/ - 0-00665	M@Q@ IHC-BNL -CD OK@ RSHB NR KSC@	1/1	0/ - 64#30	02-322#76	2-247#5B
0067/	1-0-0/ - 0-0067/	KNF CHRT K SQ@IRONQSD D RDQUJE NR KSC@	1/1	0-441#5	0-441#5	1/1
00704	1-0-0/ - 0-00704	DL QDR@CD SQ@IRONQSDR O @T @ @KSC@	168#40B	1-283#8	1-445#43	330#04B
00751	1-0-0/ - 0-00751	L DWB GDM AQ@YK IHC-SQ@IRE-OK@ RSHB @ KSC@	1/1	0-650#1	0-650#1	1/1
00825	1-0-0/ - 0-00825	TR B @F N SQ@IRONQSD D KNF RSHB @KSC@	1/1	024#1	024#1	1/1
00830	1-0-0/ - 0-00830	F H @ANQ QTAADQ IHC-BNL -ANQQ@C @DHQDKH	3-214#1/ B	3-214#1	1/1	1/1
00876	1-0-0/ - 0-00876	OK@DS @ @DRR@JDK BNL -OQNC @DRR-KSC@	1/1	2-780#8	5/ 37#5	1-045#6B
01/ 61	1-0-0/ - 0-01/ 61	AQHRSNS QNB G@SQ@IRONQSDR DHQDKH	021#22B	1-2/ 2#6	1-06/ #3	1/1
01002	1-0-0/ - 0-01002	SE SNO ET RHIM IHC-STAN R BNMDVÉ DR KSC@	1/1	02-053#2	02-053#2	1/1
01013	1-0-0/ - 0-01013	@K@R IHC-CD DKDSQNCNL - RSHB NR KSC@	1/1	1-402#6	1-402#6	1/1
01021	1-0-0/ - 0-01021	SQ@IRO@HL DQ SQ@IRO-KNF HRSB R DHQDKH	1/1	02-367#15	02-367#15	1/1
01058	1-0-0/ - 0-01058	SDBL @ SQ@IRONQSDR KSC@	133#40B	11-442#0	11-2/ 8#2	1/1
01062	1-0-0/ - 0-01062	K- RBGT RRRKQ %B@KSC@	1/1	105#1	105#1	1/1
01123	1-0-0/ - 0-01123	SQ@RL @SHR KSC@	1/1	1-120#6	1-120#6	1/1
01217	1-0-0/ - 0-01217	SQ@R RC SQ@IRONQSDR QNCNUH@QHNR KSC@	1/1	7-237#1	7-442#1	1/4#1/ B
01232	1-0-0/ - 0-01232	AQ@M@DHQDKS@I M@NR R.@	1/1	0-854#4	1-821#1	856#6B
01306	1-0-0/ - 0-01306	STOX R.@	1/1	05-714#51	05-714#51	1/1
017/ 3	1-0-0/ - 0-017/ 3	J @NWH@QH @ÉN CHR@HL O-DWO-KSC@	303#21B	303#2	1/1	1/1
01734	1-0-0/ - 0-01734	SQ@RF TRS@JN SQ@IRONQSDR KSC@	1/1	0/ #48	0/ #48	1/1
01841	1-0-0/ - 0-01841	GHC@NAKT BNL -L @DQ@R GH@Q@TKBN R KSC@	1/1	186#0	186#0	1/1
0188/	1-0-0/ - 0-0188/	SQ@IRONQSD@N@ @L DQ@B@ @KSC@	1-286#11B	2-367#5	0- 70#3	1/1
02/ 37	1-0-0/ - 0-02/ 37	SV SQ@IRONQSDR D KNF RSHB @KSC@	54#4B	4-874#3	4-81/ #8	1/1
02/ 4/	1-0-0/ - 0-02/ 4/	L @VFK IHC-BNL -CD QDE@H DQ@ÉN KSC@	0-32/ #/ B	0-32/ #/	1/1	1/1
02144	1-0-0/ - 0-02144	K@SN SQ@IRONQSDR KSC@	1/1	03-560#78	04-166#78	5/ 5#1/ B
2/ 38	1-0-04	NAQH @É DR EHM@B@DH@	46-746#05B	13-0/ 6#04	1/1	22-64/ #0B
2/ 4/	1-0-04-0/	DL Q@ RSH NR D EHM@B@ DH@ DMSNR	46-746#05B	13-0/ 6#04	1/1	22-64/ #0B
2/ 40	1-0-04-0/ - 0/ 1/ 1	A @BN CN AQ@YK	46-746#05B	13-0/ 6#04	1/1	22-64/ #0B
204/	1-0-1/	NAQH @É DR SQ@ @GHR@R	0-615#03B	32-304#1	35- 43#4	3-254#1B
2040	1-0-1/ -0/	NAQH @É DR SQ@ @GHR@R @QDBNKGDQ	0-615#03B	32-304#1	35- 43#4	3-254#1B
2041	1-0-1/ -0/ -24/ 1/ 1	EF SR @QDBNKGDQ	148#4B	2-275#2	2-535#40	41/ #2B
2042	1-0-1/ -0/ -36/ 1/ 1	H@RR @QDBNKGDQ	2/ 6#61B	4-0/ 1#0	4-174#42	380#3B
2045	1-0-1/ -0/ -77/ 1/ 1	R@ @QHNR @O@ @	0-047#6B	23-815#7	26-011#5	2-243#4B
21/ 1	1-0-2/	NAQH @É DR EHR@R	1-232#64B	137-271#8	162- 74#6	16- 35#4B
21/ 0	1-0-2/ -0/	HL ONRSNR D BNMSQAT HÉ DR @QDBNKGDQ	1-232#64B	137-271#8	162- 74#6	16- 35#4B
21/ 7	1-0-2/ -0/ -41/ 1/ 1	H@QE RNAQD RDQUJE NR @QDBNKGDQ	01#73B	018#6	005#52	1/1
2100	1-0-2/ -0/ -81/ 1/ 1	RHL OKDR @QDBNKGDQ	1-22/ #0B	137-141#2	161-858#6	16- 35#4B
22/ 1	1-0-5/	NTSQ@R NAQH @É DR @O@ @	868#1/ B	02-585#0	02-685#8	0- 67#67B
23/ 1	1-0-5/ -2/	BQ- CHSNR CD R@ B@NR CH@DSNQDR	868#1/ B	01-733#7	01-833#05	0- 67#67B
23/ 1	1-0-5/ -2/ -1/ 1/ 1/ 0	O@ , K@ANQD @O@ @	868#1/ B	01-733#7	01-833#05	0- 67#67B
24/ 1	1-0-5/ -4/	NAQH @É DR CHUDQR@	1/1	740#2	740#2	1/1
25/ 2	1-0-5/ -4/ -5/ 1/ 1/ 1	NTSQ@R NAQH @É DR	1/1	740#2	740#2	1/1
28/ 1	1-0-74	NAQH @É DR QNUH@M@ @R	2- 13#1/ B	5-1/ 2#8	8-135#1	5- 55#2B
28/ 0	1-0-74-0/	QNUH@REN CD 02° R@ @QH D CD E- QHR	2- 13#1/ B	5-1/ 2#8	8-135#1	5- 55#2B
28/ 1	1-0-74-0/ -6/ 1/ 1/ 1	QNUH@REN CD 02° R@ @QH	1/1	2-62/ #1	2-62/ #1	1/1
28/ 2	1-0-74-0/ -60/ 1/ 1	QNUH@REN CD EF SR R.02° R@ @QH	1/1	187#3	187#3	1/1
28/ 4	1-0-74-0/ -62/ 1/ 1	QNUH@REN CD E- QHR	1-7/ #1/ B	1- 76#1	3-8/ 3#44	4-506#44B
28/ 5	1-0-74-0/ -63/ 1/ 1	QNUH@REN CD EF SR R.E- QHR	113#1/ B	76#58	202#6	338#27B
3/ 1/ 1	1-1	O@RRHUN M@N B@BTK@MSD	37-64/ #0B	38-876#5	20-6/ #/ 1	2/ -351#74B
3/ 1/ 0	1-1-04	NAQH @É DR EHM@B@DH@	37-64/ #0B	37-64/ #0	1/1	1/1

INFANTARIA COMERCIAL EIRELI
Balancete de 01/01/2022 a 31/12/2022

O.f. Im 964

Código	Classificação	Nome	Saldo anterior	Débito	Crédito	Saldo atual
3//1	1-1-04-0/	DL OQ* RSHL NR D EHM@B DMSNR	37-64/ 0B	37-64/ 0	1/1	1/1
3/40	1-1-04-0/ -0/1/1	A@/BN CN AQ@RK	37-64/ 0B	37-64/ 0	1/1	1/1
31//1	1-1-14	NAQHF @ÉDR CHUDQR@	1/1	0-126-04	20-6/ 1/1	2/ -351-74B
30//0	1-1-14-0/	BNMSQ@NR CD L I STN	1/1	0-126-04	20-6/ 1/1	2/ -351-74B
3020	1-1-14-0/ -37/1/1	EQNMS BNL DQB@K KSC@	1/1	0-126-04	20-6/ 1/1	2/ -351-74B
35//1	1-4	Q@S@HL I MHN KPT@EN	2-50/ -544-47B	287-74/ 1/1	1/1	2-100-7/ 4-47B
35//0	1-4-0/	B@S@K@RN@B@K	00/ -1/1/ 1/ B	1/1	1/1	00/ -1/1/ 1/ B
35//1	1-4-0/ -0/	B@S@K@RN@B@K M@HNM@K	00/ -1/1/ 1/ B	1/1	1/1	00/ -1/1/ 1/ B
35//2	1-4-0/ -0/ -114/1/1	B@S@K@RN@B@K RTAR@Q@SN	00/ -1/1/ 1/ B	1/1	1/1	00/ -1/1/ 1/ B
37//1	1-4-6/	KT@QNR NT Q@DI T@YNR @TL TK@NR	2-4/ -544-47B	287-74/ 1/1	1/1	2-0/ 0-7/ 4-47B
37//0	1-4-6/ -0/	KT@QNR NT Q@DI T@YNR @TL TK@NR	2-4/ -544-47B	287-74/ 1/1	1/1	2-0/ 0-7/ 4-47B
37//1	1-4-6/ -0/ -4/1/1/1	KT@QNR NT Q@DI T@YNR @TL TK@NR	2-4/ -544-47B	1/1	1/1	2-4/ -544-47B
37//4	1-4-6/ -0/ -84/1/1	',(KT@QNR CHR@SQ@T@K@NR	1/1	287-74/ 1/1	1/1	287-74/ 1/1 C
4//1	2	QDRTKS@CN CN D@DQB@BHN	1/1	0-66/ -2/ 3-6/	2-134-621-76	0-364-317-06B
4//0	2-0	QDRTKS@CN NODQ@HNM@K KPT@EN	1/1	0-634-626-87	2-134-621-76	0-388-884-28B
4//1	2-0-0/	Q@B@D@H@N@O@Q@HNM@K KPT@EN@	1/1	433-256-76	2-06/ -325-41	1-515-7-64B
4//2	2-0-0/ -1-4	Q@B@D@H@N@O@Q@HNM@K@Q@T@S@	1/1	1/1	2-06/ -325-41	2-06/ -325-41B
4//5	2-0-0/ -1-4-80/1/1	UDMC@R CD L DQB@CN@Q@ER	1/1	1/1	2-06/ -325-41	2-06/ -325-41B
40//1	2-0-0/ -0/	',(CDCT@É@DR C@Q@D@B@D@H@S@Q@T@S@	1/1	433-256-76	1/1	433-256-76C
40//0	2-0-0/ -0/ -04/1/1	BNEHMR	1/1	23-665-45	1/1	23-665-45C
40//2	2-0-0/ -0/ -14/1/1	CDUNKT@ÉN CD UDMC@R	1/1	3/ 7-537-68	1/1	3/ 7-537-68C
40//4	2-0-0/ -0/ -34/1/1	HBL R	1/1	82-3/ 8-07	1/1	82-3/ 8-07C
40//7	2-0-0/ -0/ -76/1/1	QHR	1/1	6-422-63	1/1	6-422-63C
48//1	2-0-2/	BT@RSN C@R L DQB@CN@Q@ER UDMC@R	174-4/ B	644-586-73	07-8/ 8-67	625-4/ 1-75C
48//0	2-0-2/ -0/	BNL OQ@R CD L DQB@CN@Q@ER	174-4/ B	644-586-73	07-8/ 8-67	625-4/ 1-75C
48//1	2-0-2/ -0/ -2/1/1/1	EQ@SDR	174-4/ B	04-107-73	1/1	03-822-73C
48//3	2-0-2/ -0/ -4/1/1/1	L DQB@CN@Q@ER Q@D@Q@D@UMC@	1/1	611-520-67	1/1	611-520-67C
48//4	2-0-2/ -0/ -8/1/1/1	',(CDUNKT@ÉN CD BNL OQ@R	1/1	1/1	053-4/ B	053-4/ B
48//8	2-0-2/ -0/ -88/1/1	U@Q@T@É@ÉN CNR DR@SNPT@DR	1/1	06-736-41	07-634-67	787-65B
6//1	2-0-4/	CD@RODR@R BNL UDMC@R	174-4/ C	185-346-02	2-063-43	182-456-78C
61//2	2-0-4/ -14	CD@RODR@R BNL O@RRN@K	1/1	028-364-64	2-03/ -68	025-223-65C
61//0	2-0-4/ -14-1-0/1/1	02* R@Q@Q@HN	1/1	2-62/ 1/1	1/1	2-62/ 1/1 C
61//28	2-0-4/ -14-20/1/1	E* Q@ER	1/1	6-18/ -22	1-176-1/1	4-1/ 2-22C
61//3	2-0-4/ -14-21/1/1	EF SR	1/1	2-848-47	76-58	2-760-78C
61//32	2-0-4/ -14-36/1/1	H@RR	1/1	74-12/ 1/1	1/1	74-12/ 1/1 C
61//35	2-0-4/ -14-77/1/1	R@Q@Q@HN	1/1	28-354-62	855-2/1	27-388-02C
64//1	2-0-4/ -4/	CD@RODR@R F DQ@R	174-4/ C	045-870-67	22-44	046-122-42C
64//2	2-0-4/ -4/ -1/1/1/1	@KTF@TDK	1/1	00-120-62	1/1	00-120-62C
64//04	2-0-4/ -4/ -034/1/1	BNL H@RR@DR	1/1	01-26/ -68	1/1	01-26/ -68C
64//11	2-0-4/ -4/ -1/1/1/1	DMDQF H@DK* SQ@B@	1/1	5/ 5-28	1/1	5/ 5-28C
64//12	2-0-4/ -4/ -14/1/1/1	EQ@SDR	174-4/ C	012-306-48	22-44	012-558-23C
64//15	2-0-4/ -4/ -2/1/1/1	H@VEN@QL @SH@B@	1/1	746-1/1	1/1	746-1/1 C
64//18	2-0-4/ -4/ -4/1/1/1	Q@D@M@K@C@DR CD BKH@MSDR	1/1	5-347-2/1	1/1	5-347-2/1 C
64//2	2-0-4/ -4/ -5/1/1/1	Q@N@O@F @M@C@D@T@K@H@K@D@D	1/1	0-146-65	1/1	0-146-65C
64//20	2-0-4/ -4/ -6/1/1/1	RDF T@QNR	1/1	143-04	1/1	143-04C
64//22	2-0-4/ -4/ -64/1/1/1	RD@Q@H@NR CD SD@QB@D@H@NR	1/1	516-66	1/1	516-66C
64//24	2-0-4/ -4/ -71/1/1/1	SD@K@EN@MD D H@MS@D@M@DS	1/1	2/ 1/1/1	1/1	2/ 1/1/1 C
7//1	2-0-5/	CD@RODR@R @L H@H@RS@Q@SHU@R	1/1	014-283-04	1/1	014-283-04C
71//1	2-0-5/ -1/	CH@DSN@Q@H@	1/1	5/ -8/ 1/1 6	1/1	5/ -8/ 1/1 6C
71//0	2-0-5/ -1/ -1-4/1/1/1	@R@H@RS@S@M@B@H@L * CH@B@	1/1	05-628-00	1/1	05-628-00C
71//4	2-0-5/ -1/ -36/1/1/1	H@RR	1/1	18-505-65	1/1	18-505-65C
71//6	2-0-5/ -1/ -67/1/1/1	OQ@S ,K@N@QD	1/1	03-433-4/1	1/1	03-433-4/1 C
74//1	2-0-5/ -4/	CD@RODR@R F DQ@R	1/1	53-383-47	1/1	53-383-47C
74//2	2-0-5/ -4/ -1/1/1/1	@KTF@TDK	1/1	00-120-62	1/1	00-120-62C
74//05	2-0-5/ -4/ -04/1/1/1	BN@M@CN@L @M@H@N@	1/1	0-61/ -62	1/1	0-61/ -62C
74//11	2-0-5/ -4/ -1/1/1/1	DMDQF H@DK* SQ@B@	1/1	5/ 5-27	1/1	5/ 5-27C
74//15	2-0-5/ -4/ -2/1/1/1	H@VEN@QL @SH@B@	1/1	37/ 1/1	1/1	37/ 1/1 C
74//20	2-0-5/ -4/ -6/1/1/1	RDF T@QNR	1/1	277-03	1/1	277-03C
74//21	2-0-5/ -4/ -65/1/1/1	RD@Q@H@NR Q@N@E@H@RR@H@M@R	1/1	4/ -080-1/1	1/1	4/ -080-1/1 C
74//24	2-0-5/ -4/ -71/1/1/1	SD@K@EN@MD D H@MS@D@M@DS	1/1	65-1/1	1/1	65-1/1 C
7688	2-0-56	CD@RODR@R SQ@H@T@S@ Q@H@R	1/1	01-068-72	1/1	01-068-72C
77//1	2-0-56-0/	HL@N@RS@NR , S@Q@R , BN@MS@Q@H@T@H@É@DR	1/1	01-068-72	1/1	01-068-72C
77//1	2-0-56-0/ -3/1/1/1	HL@N@RS@NR D S@Q@R @R CHUDQR@R	1/1	1-473-00	1/1	1-473-00C
77//2	2-0-56-0/ -33/1/1/1	H@NE	1/1	155-63	1/1	155-63C
77//3	2-0-56-0/ -35/1/1/1	H@Q@E R,@K@B @É@DR EHM@B D@H@R@R	1/1	8-217-67	1/1	8-217-67C
8//1	2-0-6/	QDRTKS@CN EHM@B D@H@N@ KPT@EN	1/1	00-53/ -65	42-101-02	30-460-86B
8//10	2-0-6/ -0/	Q@B@D@H@S@R EHM@B D@H@R@R	1/1	1/1	42-101-02	42-101-02B
8//12	2-0-6/ -0/ -1-8/1/1/1	@K@B @É@DR EHM@B D@H@R@R	1/1	1/1	3/ -878-04	3/ -878-04B

15216

INFANTARIA COMERCIAL EIRELI
Balancete de 01/01/2022 a 31/12/2022

O.f. nº 965

Código	Classificação	Nome	Saldo anterior	Débito	Crédito	Saldo atual
8/15	2-0-6/0/-6/1/1	NTSQ@ QDBDHS@ EHM@BDH@	/+/	/+/	01-111-87	01-111-87B
80/0	2-0-6/-2/	CDRODR@ EHM@BDH@	/+/	00-53/ -55	/+/	00-53/ -55C
80/2	2-0-6/-2/-34/1/1	ITQNR CD LN@O@NR	/+/	24/	/+/	24/ C
80/4	2-0-6/-2/-36/1/1	ITQNR RNAQD DL O@ RSHL NR	/+/	00-5/ 8-50	/+/	00-5/ 8-50C
80/5	2-0-6/-2/-44/1/1	LTKS@	/+/	16-44	/+/	16-44C
84/1	2-2	OQNUHRÉN CNR HL ONRSNR RNAQD NR KT BQNR	/+/	13-456-11	/+/	13-456-11C
84/0	2-2-0/	OQNUHRÉN O@@BRK D H@I	/+/	13-456-11	/+/	13-456-11C
840/	2-2-0/-1/	@TQ@ÉN ODKN RHL OKDR M@HN M@	/+/	13-456-11	/+/	13-456-11C
8400	2-2-0/-1/-11/1/1	BNMSQIAT HÉN RN B H@	/+/	8-442-81	/+/	8-442-81C
8401	2-2-0/-1/-4/1/1	HL ONRSN CD QDMC@	/+/	04-1 02-2/	/+/	04-1 02-2/ C

1947
10

INFANTARIA COMERCIAL EIRELI
Plano de Contas 1555 - INFANTARIA COMERCIAL EIRELI

O.f. Im 966

Código	Classificação	Nome
0	0	@S H J N
1	0-0	@S H J N B H Q B T K @ M S D
2	0-0-0/	B @ N @ D P T H U @ D M S D R C D B @ W @
3	0-0-0/ - / 0	A D M R M T L D Q @ Q H N R
4	0-0-0/ - / 0/ / /	B @ W @
4/	0-0-0/ - / 0/	A @ B N R B N M S @ L N U H L D M S N
40	0-0-0/ - / 0/ / /	A @ B N C N A Q @ R H K
6/	0-0-0/ - / 0/ - 84/ / /	U H @ Q D C H
04/	0-0-0/ - / 1/	@ K B @ E D R E H M @ B D H @ R
040	0-0-0/ - / 1/ - / 0/ / /	A @ B N C N A Q @ R H K , B C A C H
041	0-0-0/ - / 1/ - / 0/ /	A @ B N C N A Q @ R H K , E T M C N R
3/ /	0-0-1/	B K H M S D R @ Q D B D A D Q
3/ 0	0-0-1/ - / 0	U D M C @ R @ O @ N
3/ 1	0-0-1/ - / 0/ / / / / 0	B K H M S D R C H U D Q R N R
4/ /	0-0-2/	D R S N P T D R
4/ 0	0-0-2/ - / 0/	D R S N P T D R F D Q @ R
402	0-0-2/ - / 0/ - 52/ / /	L D Q B @ N Q H @ R O @ @ Q D U D M C @
44/	0-0-3/	N T S Q N R B Q @ C H S N R
440	0-0-3/ - / 4	B Q @ C H S N R B N L E T M B H M @ Q H N R
441	0-0-3/ - / 4-0/ / / /	@ H @ S @ D M S N R C N 02° R @ Q H N
442	0-0-3/ - / 4-00/ / /	@ H @ S @ D M S N R C D E @ Q H R
47/	0-0-3/ - / 0/	@ H @ S @ D M S N R C H U D Q R N R
470	0-0-3/ - / 0/ - / 0/ / / /	@ H @ S @ D M S N R @ E N Q M B D C N Q D R
474	0-0-3/ - / 0/ - 14/ / /	B Q @ C H S N R O N Q C D U N K T @ E D R C D B N L O @ R
04/ /	0-1	@S H J N M É N B H Q B T K @ M S D
04/ 0	0-1-0/	Q D @ Y @ U D K @ N M F N O @ N
04/ 1	0-1-0/ - / 0/	@ K B @ E D R E H M @ B D H @ R
04/ 2	0-1-0/ - / 0/ - / 0/ / /	A @ B N C N A Q @ R H K
054/	0-1-0/ - / 3/	B N M S Q @ N R C D L I S T N
057/	0-1-0/ - / 3/ - 07/ / /	B N L D Q B H @ U @ F T @ C D I @ D I @ D K H
0571	0-1-0/ - / 3/ - 37/ / /	E Q N M S B N L D Q B H @ K S C @
0570	0-1-0/ - / 3/ - 67/ / /	R D M S H M D K @ C N U @ C D B N L D Q B H @ D I @ D K H
07/ /	0-1-2/	H M U D R S H L D M S N R
11/ /	0-1-2/ - / 5/	B N S @ R C D B @ H @ C D B N N O D @ S H U @ R
11/ 4	0-1-2/ - / 5/ - 84/ / /	U H @ Q D C H
2/ / /	1	O @ R R H J N
2/ / 0	1-0	O @ R R H J N B H Q B T K @ M S D
2/ / 1	1-0-0/	E N Q M B D C N Q D R
2/ / 2	1-0-0/ - / 0	E N Q M B D C N Q D R , L D Q B @ N H M S D Q M N
2/ / 3	1-0-0/ - / 0- / / / / / 0	E N Q M B D C N Q D R C H U D Q R N R
0/ / 36	1-0-0/ - / 0-0/ / 36	@ K H W K N F S Q @ I R O N Q S D K S C @
0/ / 37	1-0-0/ - / 0-0/ / 37	@ E @ S Q @ I R O N Q S D R D R O D B H @ R K S C @
0/ / 60	1-0-0/ - / 0-0/ / 60	@ N K N S T A N R D P T H @ R @ Q D B T O T C H B H @ R
0/ / 65	1-0-0/ - / 0-0/ / 65	@ T L @ R @ H M C @ K @ R S H B N D @ T L @ M H N K S C @
0/ / 73	1-0-0/ - / 0-0/ / 73	@ R S Q @ R @ H M C I R S Q @ D B N L @ Q B H N
0/ 0/ 8	1-0-0/ - / 0-0/ / 8	A @ N E O K @ R S H B N R K S C @
0/ 044	1-0-0/ - / 0-0/ / 044	A K T J H S L D S @ Q F H @ K S C @
0/ 045	1-0-0/ - / 0-0/ / 045	A K T J H S H M C I R S Q @ C D O K @ R S H B N R K S C @
0/ 168	1-0-0/ - / 0-0/ / 168	B V K N F S Q @ I R O N Q S D R D I @ D K H
0/ 274	1-0-0/ - / 0-0/ / 274	C N @ K O K @ R S H B H M C I R S Q @ D B N L @ Q B H N K S C @
0/ 306	1-0-0/ - / 0-0/ / 306	D K D B S Q N K T W C N A Q @ R H K R @
0/ 312	1-0-0/ - / 0-0/ / 312	D L @ H M C - B N L - C D O K @ R S H B N R D I @ D K H
0/ 346	1-0-0/ - / 0-0/ / 346	D W @ S @ @ F N K S C @
0/ 347	1-0-0/ - / 0-0/ / 347	D W Q D R R N K D N L @ K S C @
0/ 553	1-0-0/ - / 0-0/ / 553	H B B D H O S Q N C N L @ R S H B N R K S C @
0/ 575	1-0-0/ - / 0-0/ / 575	I N B K @ @ K S C @
0/ 580	1-0-0/ - / 0-0/ / 580	I N R @ N R U @ C N C D N K H U D H @ D I @ D K H
0/ 601	1-0-0/ - / 0-0/ / 601	J Q N M @ H M C I R S Q @ C D O K @ R S H B N R K S C @
0/ 675	1-0-0/ - / 0-0/ / 675	L @ V L N N K H U D H @ D R N @ D R S Q @ I R O D I @ D K H
0/ 71 1	1-0-0/ - / 0-0/ / 71 1	L D S @ R @ H M C I R S Q @ D B N L @ Q B H N K S C @
0/ 74/	1-0-0/ - / 0-0/ / 74/	Q O @ S Q @ I R O N Q S D R D K N F @ R S H B @ K S C @
0/ 772	1-0-0/ - / 0-0/ / 772	M B N K D L @ C H @ @ H @ S H R
0/ 776	1-0-0/ - / 0-0/ / 776	N C D Q @ N C H R S Q H @ C D D K D S Q I M B B N R K S C @
0/ 8/ 0	1-0-0/ - / 0-0/ / 8/ 0	N - U - C - H L O N Q S @ N Q @ D C H R S Q H A T I @ N Q @ K S C @
0/ 828	1-0-0/ - / 0-0/ / 828	C H R @ H V @ D R H U N R D R D K @ S D R K S C @
0/ 838	1-0-0/ - / 0-0/ / 838	O K @ R S H B @ O O N C - O K @ R S - C N O @ @ H @ R @
0/ 842	1-0-0/ - / 0-0/ / 842	O N K H Q F H M C I R S Q @ D B N L @ Q B H N K S C @
0/ 866	1-0-0/ - / 0-0/ / 866	O U B A Q @ H K H M C - S T A N R D B N M D V @ D R R @

1944

INFANTARIA COMERCIAL EIRELI
Plano de Contas 1555 - INFANTARIA COMERCIAL EIRELI

O.f. Im 967

Código	Classificação	Nome
0/ 874	1-0-0/ -/ 0-0/ 874	QRRTK SQ@IRO-KNF RSHB @DL @-KSC@
0/ 876	1-0-0/ -/ 0-0/ 876	Q@M@SQ@MR KNF RSHB @D RDQUHE NR DHQDKH
00/ 03	1-0-0/ -/ 0-00/ 03	QDTM@C@R SQ@IRO-QNCNU-B @F @R R @
00/ 16	1-0-0/ -/ 0-00/ 16	QNCNUH@NQ SQ@IRONQSD KNB-UD@T KNR KSC@
00071	1-0-0/ -/ 0-00071	SQ@ NMSHM@L TKSHR.@
00078	1-0-0/ -/ 0-00078	SQ@RMB @SQ@IRONQSDR DHQDKH
00233	1-0-0/ -/ 0-00233	UHPT @MCI RSQH@CD OK@ RSHB NR KSC@
00272	1-0-0/ -/ 0-00272	F @SGDM HMC-BNL -CD L @PT HM@R KSC@
00280	1-0-0/ -/ 0-00280	L DMF TD DWQDRR SQ@IRONQSDR DHQDKH
004/ 0	1-0-0/ -/ 0-004/ 0	@KH@WQDRR KNF RSHB @KSC@
00402	1-0-0/ -/ 0-00402	SQ@IRONQSDR ADQSNKMHKSC@
00427	1-0-0/ -/ 0-00427	QDL @HIL O-BNL -CD L @GHC@TKH@N KSC@
00461	1-0-0/ -/ 0-00461	AQ@RQDRR SQ@IRONQSDR T QF DMSDR KSC@
00477	1-0-0/ -/ 0-00477	L DS@S- BMB@ANUDM@ KSC@
00532	1-0-0/ -/ 0-00532	MN@G BNL -L @PT HM@R D DPTH@DHQDKH
0055/	1-0-0/ -/ 0-0055/	JNGKQ CQNC-BNYHMG@R D A@GHD@NR KSC@
00640	1-0-0/ -/ 0-00640	L H@NSL SQ@IRONQSDR KSC@
00665	1-0-0/ -/ 0-00665	H@H@ HMC-BNL -CD OK@ RSHB NR KSC@
0067/	1-0-0/ -/ 0-0067/	KNF CHRTK SQ@IRONQSD D RDQUHE NR KSC@
00704	1-0-0/ -/ 0-00704	DL QODR@CD SQ@IRONQSDR O@T@ @@KSC@
00751	1-0-0/ -/ 0-00751	L DWB GDM AQ@RHK HMC-SQ@IRE-OK@ RSHB @KSC@
00825	1-0-0/ -/ 0-00825	TR B@F N SQ@IRONQSD D KNF RSHB @KSC@
00830	1-0-0/ -/ 0-00830	F H@ANQ QTAADQ HMC-BNL -ANQQ@G@DHQDKH
00876	1-0-0/ -/ 0-00876	OK@DS@@DRR@JDKBNL -OQNC-@DRR-KSC@
01/ 61	1-0-0/ -/ 0-01/ 61	AQHRSNS QNB G@SQ@IRONQSDR DHQDKH
01002	1-0-0/ -/ 0-01002	SE SNO ETRHNM HMC-ST ANR BNMW@DR KSC@
01013	1-0-0/ -/ 0-01013	@K@R HMC-CD DKDSQNCNL * RSHB NR KSC@
01021	1-0-0/ -/ 0-01021	SQ@IROQH L DQ SQ@IRO-KNF HRSB R DHQDKH
01058	1-0-0/ -/ 0-01058	SDBL @ SQ@IRONQSDR KSC@
01062	1-0-0/ -/ 0-01062	K- RBGTRR@Q %B@KSC@
01123	1-0-0/ -/ 0-01123	SQ@IRL @B@R KSC@
01217	1-0-0/ -/ 0-01217	SQ@IR RC SQ@IRONQSDR QNCNUH@QHNR KSC@
01232	1-0-0/ -/ 0-01232	AQH@M@DHQSQI M@B NR R.@
01306	1-0-0/ -/ 0-01306	STOX R.@
017/ 3	1-0-0/ -/ 0-017/ 3	J @NWH@QH@ @ÉN CHR@H@H O-DW@KSC@
01734	1-0-0/ -/ 0-01734	SQ@IRF TRS@JN SQ@IRONQSDR KSC@
01841	1-0-0/ -/ 0-01841	GHC@NAKT BNL -L @DQH@R GHC@TKH@N NR KSC@
0188/	1-0-0/ -/ 0-0188/	SQ@IRONQS@NQ@@@ DQH@M@KSC@
02/ 37	1-0-0/ -/ 0-02/ 37	SV SQ@IRONQSDR D KNF RSHB @KSC@
02/ 4/	1-0-0/ -/ 0-02/ 4/	L @VFDK HMC-BNL -CD QDEQH DQ@ÉN KSC@
02144	1-0-0/ -/ 0-02144	K@MSN SQ@IRONQSDR KSC@
2/ 38	1-0-04	NAQH @É DR EHM@B@DH@R
2/ 4/	1-0-04-0/	DL OQ* RSHL NR D EHM@B@H@ DMSNR
2/ 40	1-0-04-0/ -/ 0/ / /	A@B@N CN AQ@RHK
204/	1-0-1/	NAQH @É DR SQ@@GHR@R
2040	1-0-1/ -0/	NAQH @É DR SQ@@GHR@R @QDBNKGDO
2041	1-0-1/ -0/ -24/ / /	EF SR @QDBNKGDO
2042	1-0-1/ -0/ -36/ / /	H@RR @QDBNKGDO
2045	1-0-1/ -0/ -77/ / /	R@G@QHNR @O@ @
21/ /	1-0-2/	NAQH @É DR EHRB @R
21/ 0	1-0-2/ -0/	HL ONRSNR D BNMSQ@H@É DR @QDBNKGDO
21/ 7	1-0-2/ -0/ -41/ / /	H@QE RNAQD RDQUHE NR @QDBNKGDO
2100	1-0-2/ -0/ -81/ / /	RHL OKDR @QDBNKGDO
22/ /	1-0-5/	NTSQ@R NAQH @É DR @O@ @
23/ /	1-0-5/ -2/	BQ* CH@NR CD R@ B@NR CH@DSNQDR
23/ 1	1-0-5/ -2/ -1/ / / 0	OQ@ ,K@ANQD @O@ @
24/ /	1-0-5/ -4/	NAQH @É DR CHUDQR@R
25/ 2	1-0-5/ -4/ -5/ / / /	NTSQ@R NAQH @É DR
28/ /	1-0-74	NAQH @É DR OQNUH@H@M@@R
28/ 0	1-0-74-0/	OQNUH@R@N CD 02° R@G@QHNR D CD E- QH@R
28/ 1	1-0-74-0/ -6/ / / /	OQNUH@R@N CD 02° R@G@QHNR
28/ 2	1-0-74-0/ -60/ / /	OQNUH@R@N CD EF SR R.02° R@G@QHNR
28/ 4	1-0-74-0/ -62/ / /	OQNUH@R@N CD E- QH@R
28/ 5	1-0-74-0/ -63/ / /	OQNUH@R@N CD EF SR R.E- QH@R
3/ / /	1-1	O@RRH@N M@N B@B@TK@MSD
3/ / 0	1-1-04	NAQH @É DR EHM@B@DH@R
3/ / 1	1-1-04-0/	DL OQ* RSHL NR D EHM@B@H@ DMSNR
3/ 40	1-1-04-0/ -/ 0/ / /	A@B@N CN AQ@RHK
31/ /	1-1-14	NAQH @É DR CHUDQR@R
30/ 0	1-1-14-0/	BNMSQ@NR CD L I STN

1929

INFANTARIA COMERCIAL EIRELI
Plano de Contas 1555 - INFANTARIA COMERCIAL EIRELI

O.f. In 968

Código	Classificação	Nome
3020	1-1-14-0/ -37/ / /	EQNMS BNL DQB@K KSC@
35/ /	1-4	Q@QHL I MHN KPT HCN
35/ 0	1-4-0/	B@D@S@K RNBH@K
35/ 1	1-4-0/ -0/	B@D@S@K RNBH@K M@BHN M@K
35/ 2	1-4-0/ -0/ -114/ /	B@D@S@K RNBH@K RTARBQ@SN
37/ /	1-4-6/	KT BQNR NT QQDI T@YNR @TL TK@NR
37/ 0	1-4-6/ -0/	KT BQNR NT QQDI T@YNR @TL TK@NR
37/ 1	1-4-6/ -0/ -4/ / / /	KT BQNR NT QQDI T@YNR @TL TK@NR
37/ 3	1-4-6/ -0/ -6/ / / /	QDRTKS@CN CN DVDQB@BHN
37/ 4	1-4-6/ -0/ -84/ / /	, (KT BQNR CHRSHAT HCNR
4/ / /	2	QDRTKS@CN CN DVDQB@BHN
4/ / 0	2-0	QDRTKS@CN NODQ@BHN M@KPT HCN
4/ / 1	2-0-0/	QDBDHS@NODQ@BHN M@KPT HCN@
4/ / 2	2-0-0/ -1 4	QDBDHS@NODQ@BHN M@K AQT S@
4/ / 5	2-0-0/ -1 4-80/ / /	UDMC@R CD L DQB@CNQH@R
40/ /	2-0-0/ -0/	, (CDCT@É DR C@QDBDHS@AQT S@
40/ 0	2-0-0/ -0/ -04/ / /	BNEHMR
40/ 2	2-0-0/ -0/ -14/ / /	CDUNKT@É EN CD UDMC@R
40/ 4	2-0-0/ -0/ -34/ / /	HBL R
40/ 7	2-0-0/ -0/ -76/ / /	CHR
48/ /	2-0-2/	BTRSN C@R L DQB@CNQH@R UDMCH@R
48/ 0	2-0-2/ -0/	BNL OQ@R CD L DQB@CNQH@R
48/ 1	2-0-2/ -0/ -2/ / / /	EQDSDR
48/ 3	2-0-2/ -0/ -41/ / /	L DQB@CNQH@R O@@QDUDMC@
48/ 4	2-0-2/ -0/ -8/ / / /	, (CDUNKT@É EN CD BNL OQ@R
48/ 8	2-0-2/ -0/ -88/ / /	U@Q@É EN CNR DRSNPTDR
6/ / /	2-0-4/	CDRODR@R BNL UDMC@R
612/	2-0-4/ -14	CDRODR@R BNL ODRRN@K
6120	2-0-4/ -14-1 0/ / /	02° R@S QHN
6128	2-0-4/ -14-20/ / /	E- QH@R
613/	2-0-4/ -14-21/ / /	EF SR
6132	2-0-4/ -14-36/ / /	HVRR
6135	2-0-4/ -14-77/ / /	R@S QHN R
64/ /	2-0-4/ -4/	CDRODR@R F DQ@R
64/ 2	2-0-4/ -4/ -1 1/ / /	@TF TDK
6404	2-0-4/ -4/ -034/ /	BNL HRRÉ DR
6411	2-0-4/ -4/ -11/ / /	DMDQF H@DK SQHB@
6412	2-0-4/ -4/ -14/ / /	EQDSDR
6415	2-0-4/ -4/ -2/ / / /	HVENQL @ SHB@
6418	2-0-4/ -4/ -41/ / /	ODM@K@DR CD BK@MSDR
642/	2-0-4/ -4/ -5/ / / /	QONQ@F @M@C@D OTAK@B@C@D
6420	2-0-4/ -4/ -6/ / / /	RDF TQNR
6422	2-0-4/ -4/ -64/ / /	RDQUH@NR CD SDQB@H@NR
6424	2-0-4/ -4/ -71/ / /	SDKDENMD D H@SDQ@MDS
7/ / /	2-0-5/	CDRODR@R @L H@HRSQ@SHU@R
71/ /	2-0-5/ -1/	CH@DSNQH@
71/ 0	2-0-5/ -1/ -1 4/ / /	@RRHRS@MBH@L + CHB@
71/ 4	2-0-5/ -1/ -36/ / /	HVRR
71/ 6	2-0-5/ -1/ -67/ / /	OQ@, K@N QD
74/ /	2-0-5/ -4/	CDRODR@R F DQ@R
74/ 2	2-0-5/ -4/ -1 1/ / /	@TF TDK
7405	2-0-5/ -4/ -04/ / /	BNM CNL @MHN
7411	2-0-5/ -4/ -11/ / /	DMDQF H@DK SQHB@
7415	2-0-5/ -4/ -2/ / / /	HVENQL @ SHB@
7420	2-0-5/ -4/ -6/ / / /	RDF TQNR
7421	2-0-5/ -4/ -65/ / /	RDQUH@NR Q@NEHRRHNM@R
7424	2-0-5/ -4/ -71/ / /	SDKDENMD D H@SDQ@MDS
7688	2-0-56	CDRODR@R SQHAT S@QH@R
77/ /	2-0-56-0/	HL ONRSNR, S@N@R, BNMSQIAT H@É DR
77/ 1	2-0-56-0/ -3/ / / /	HL ONRSNR D S@N@R CHUDQ@R
77/ 2	2-0-56-0/ -33/ / /	HNE
77/ 3	2-0-56-0/ -35/ / /	H@QE R.@K@B@É DR EHM@B@DH@R
8/ / /	2-0-6/	QDRTKS@CN EHM@B@DH@N KPT HCN
8/ / 0	2-0-6/ -0/	QDBDHS@R EHM@B@DH@R
8/ / 2	2-0-6/ -0/ -1 8/ / /	@K@B@É DR EHM@B@DH@R
8/ / 5	2-0-6/ -0/ -6/ / / /	NT SQ@R QDBDHS@R EHM@B@DH@R
80/ 0	2-0-6/ -2/	CDRODR@R EHM@B@DH@R
80/ 2	2-0-6/ -2/ -34/ / /	IT QNR CD L NQ@C@NR
80/ 4	2-0-6/ -2/ -36/ / /	IT QNR RNAQD DL OQ@ RSHL NR

1950

INFANTARIA COMERCIAL EIRELI
Plano de Contas 1555 - INFANTARIA COMERCIAL EIRELI

O.f. Im 97/

Código Classificação Nome

80/5	2-0-6/ -2/ -4/ / /	L TKS@
84/1	2-2	OQNUHREN CNR HL ONRSNR RNAQD NR KT BQNR
84/0	2-2-0/	OQNUHREN O@B@BRK D HQI
840/	2-2-0/ -1/	@DT Q@ EN ODKN RHL OKDR M@HNIM@
8400	2-2-0/ -1/ -11/ / /	BNMSQIATHE EN RNBI@
8401	2-2-0/ -1/ -4/ / / /	HL ONRSN CD QDMC@

L @QB N R ODSQ MT MDR
 S@ST K@ ODRRN @E@RHB @
 BOE9611-258- / 58, / /

HR@QB QHMB@ DRJ H
 BNMS@CNQ
 BOE9518-613-618,23
 BQB90-RB, / 05344.N,8

INFANTARIA COMERCIAL EIRELI
Balanco Patrimonial em 01/01/2022 a 31/12/2022

O.f hm 970

Código	Classificação	Nome	2022	2021
0	0	@SHUN	3-776-420-62C	2-636-150-45C
1	0-0	@SHUN BHBT@MSD	745-747/C	525-163-2/C
4	0-0-0	B@N@D PTHU@DMSDR CD B@N@	334-076-83C	163-282-48C
5	0-0-0-0	B@N@	48-71C	158-655C
6	0-0-0-0-1	A@BNR BNMS@L NUHL DMSN	14/-0/C	4-4/3-66C
7	0-0-0-0-2	@K@B@É DR EHM@B@D@Q@	333-766-41C	157-508-15C
3//	0-0-04	BNMS@Q@QDBDADQ	276-645-8C	232-186-65C
3/1	0-0-04-0	BK@DMSDR CHUDQRNR	276-645-8C	232-186-65C
4//	0-0-1	DRSNPTDR	07-634-87C	06-736-41C
4/1	0-0-1-0	DRSNPTDR F DQ@R	07-634-87C	06-736-41C
44/	0-0-2/	BQ@CHSNR CHUDQRNR	3-285-18C	624-82C
440	0-0-2/-0	BQ@CHSNR BNL ETMBHMBQHNR	0-602-2/C	624-82C
54/	0-0-2/-2	BQ@CHSNR BNL ENQMDBDCNQDR	1-571-88C	1-1/C
04//	0-4	@SHUN MEN BHBT@MSD	3-/20-334-72C	2-00/-876-15C
044/	0-4-0	QD@Y@UDK@NMFN OQ@N	3-/20-334-72C	2-00/-876-15C
0440	0-4-0-0	@K@B@É DR EHM@B@D@Q@	2-111-1/C	2-111-1/C
0442	0-4-0-2	BNMSQ@NR CD LI STN	3-/17-333-67C	2-0/6-875-15C
0444	0-4-0-4	B@D@S@K@CD BNNODQ@SHU@R CD BQ@CHSN	0-44C	0-1/C
2//	1	O@RRHUN	3-776-420-62B	2-636-150-45B
2//0	1-0	O@RRHUN BHBT@MSD	058-724-2B	76-744-86B
2//2	1-0-0	ENQMDBDCNQDR	86-416-3B	10-815-1B
2//3	1-0-0-0	ENQMDBDCNQDR CHUDQRNR	86-416-3B	10-815-1B
2//38	1-0-0/	NAQHF@É DR EHM@B@D@Q@	22-64/-0B	46-746-05B
2//4/	1-0-0/-0	DL OQ@RSHL NR D EHM@B@H@ DMSNR	22-64/-0B	46-746-05B
204/	1-0-1/	NAQHF@É DR SQ@A@GHR@R	3-254-81B	0-615-03B
2045	1-0-1/-1	R@G@QHNR D DMB@F NR @O@F@	3-254-81B	0-615-03B
21//	1-0-2/	NAQHF@É DR EHRB@R	16-/35-84B	1-232-64B
21/0	1-0-2/-0	HL QNRSNR @O@F@	16-/35-84B	1-232-64B
28//	1-0-3/	NAQHF@É DR OQNUHRHNM@R	5-/55-82B	2-/13-1/B
28/4	1-0-3/-1	E@QH@R D DMB@F NR	5-/55-82B	2-/13-1/B
22//	1-0-4/	NTSQ@R NAQHF@É DR	0-/67-67B	868-1/B
23/1	1-0-4/-0	OQ@K@ANQD @O@F@	0-/67-67B	868-1/B
3//	1-4	O@RRHUN MEN BHBT@MSD	2/-351-74B	37-64/-0B
3//0	1-4-0	NAQHF@É DR EHM@B@D@Q@	1-1/C	37-64/-0C
3//1	1-4-0-0	DL OQ@RSHL NR D EHM@B@H@ DMSNR	1-1/C	37-64/-0C
314/	1-4-14	NTSQ@R NAQHF@É DR	2/-351-74B	1-1/B
32//	1-4-14-0	BNMSQ@NR CD LI STN	2/-351-74B	1-1/B
35//	1-7	O@QHLI MHN KPTHCN	3-576-122-64B	2-50/-544-47B
35/2	1-7-0	B@D@S@K@RNB@R RT ARBQ@SN	00/-111-1/B	00/-111-1/B
37/2	1-7-5/	KTBNR NT OQDI T@YNR @TL TK@NR	3-466-122-64B	2-41/-544-47B

L@QBNR ODSQ MT MDR
S@STK@ODRRN@E@R@B@
BOE9611-258-58,1/

HR@B@QHMB@DRJH
BNMS@NQ
BOE9518-613-618,23
BQB90-RB, / 05344.N,8

1952

INFANTARIA COMERCIAL EIRELI
Demonstração do Resultado de 01/01/2022 a 31/12/2022

O.f. lni 971

Código	Classificação	Nome	2022	2021
4/ 2	0/	QDBDHS@NODQ@BHM@KAQTS@	2-06/ -325*41B	877-223*70B
4/ 4	0/ -2/	QDBDHS@R F DQ@R	2-06/ -325*41B	877-223*70B
40/ 1	04	' ,(CDCT€ Ê DR C@QDBDHS@AQTS@	433-256*76C	072-651*61C
40/ 2	04-2/	CDUNKT€ Ê DR CD UDMC@R	3/ 7-537*88C	02/ -848*04C
40/ 4	04-3/	HL ONRSNR CHQDSNR	024-608*27C	41-7/ 2*16C
403/	07	QDBDHS@NODQ@BHM@KPTK@	1-515/ 57*54B	7/ 3-461*28B
48/ 1	2/	BTRSN C@R L DQB@CNQ@R UDMC@R	625-4/ 1*75C	071-00/ *1/ C
48/ 3	2/ -0/	L DQB@CNQ@R O@Q@QDUDMC@	611-520*87C	073-688*47C
48/ 1	2/ -00	EQDSDR	03-822*73C	1-735*84C
48/ 4	2/ -01	CDUNKT€ Ê DR CD BNL OQ@R	053* / B	00-453*82B
48/ 8	2/ -02	U@Q@R ÉN CNR DRSNPTDR	787*85B	5- / 17*0/ C
58/ 1	3/	KT BQN NODQ@BHM@KAQTSN	0-778-454*68B	511-351*08B
7/ 1	4/	CDRODR@R F DQ@R	182-456*78C	033-67/ *47C
7/ 4	4/ -0/	CDRODR@R BNL UDMC@R	014-283*04C	73-130*52C
6/ 1	4/ -1/	CDRODR@R @L HMRSQ@SHU@R	01-068*72C	5- / 78*64C
77/ 1	4/ -2/	CDRODR@R SQHAT S@ QH@R	00-53/ *55C	6-116*2/ C
80/ 0	4/ -3/	CDRODR@R EHM@BDDH@R	42-101*02B	15-763*04B
8/ 0	4/ -64	QDBDHS@R EHM@BDDH@R		
834/	7/	QDRTKS@CN @MSDR CN HQOI D C@BRKK	0-388-884*28B	3/ 5-886*7B
84/ 1	74	SNS@CN HQOI D BRKK	13-456*11C	8-587*65C
8400	74-0/	' ,(OQNUHRÉN C@BNMSQIATKÉÉN RNBK@	8-442*61C	2-660*46C
8401	74-1/	' ,(OQNUHRÉN CN HL ONRSN CD QDMC@	04- / 02*2/ C	4-815*78C
8888	88	QDRTKS@CN CN DWDQB@BHM	0-364-317*06B	286-187*61B

L @B NR ODSQ MT MDR
 SIST K@Q ODRRN @E@RHB @
 BOE9611-258- / 58, / /

HR@B QHMB@ DRJ H
 BNMS@NQ
 BOE9518-613-618,23
 BQB90-RB, / 05344.N,8

Empresa: INFANTARIA COMERCIAL EIRELI
CNPJ: 20.795.155/0001-79

Notas Explicativas às Demonstrações Contábeis

Período: 01/01/2022 a 31/12/2022

NOTA 01 - CONTEXTO OPERACIONAL

A INFANTARIA COMERCIAL EIRELI é uma Sociedade Empresarial Limitada.

NOTA 02 - APRESENTAÇÃO DAS DEMONSTRAÇÕES CONTÁBEIS

As Demonstrações Contábeis foram elaboradas de acordo com os princípios fundamentais de contabilidade, bem como com a legislação societária e fiscal vigentes, obedecendo ao regime de competência e estão sendo apresentadas em Reais (R\$). Contempla o período de 01/01/2022 a 31/12/2022.

NOTA 03 - PRINCIPAIS PRÁTICAS CONTÁBEIS

(A) Regime de Escrituração e Tributação

A entidade adota o regime de competência para registro de suas operações. A aplicação desse regime implica o reconhecimento das receitas, custos e despesas quando incorridos, independentemente de seu efetivo recebimento ou pagamento.

O regime tributário adotado é o Simples Nacional, nos termos da Lei Complementar 123/2006.

(B) Contas a Receber

Os valores a receber são registrados e mantidos no balanço patrimonial pelo valor nominal dos títulos representativos desses créditos. A provisão para créditos de liquidação duvidosa é constituída em montante considerado suficiente pela Administração para cobrir eventuais perdas estimadas na realização desses créditos.

(C) Estoques

Os estoques estão registrados pelo custo médio de aquisição ou produção e demonstrados pelo menor valor entre o custo médio de aquisição ou produção e os valores de reposição ou realização.

(D) Imobilizado

O imobilizado está registrado ao custo de aquisição ou construção. Os bens são depreciados pelo método linear, com base nas vidas úteis estimadas.

(E) Intangível

Os intangíveis são avaliados ao custo de aquisição, deduzido da amortização acumulada e perdas por redução do valor recuperável, quando aplicável. São amortizados em até 10 anos considerando a sua utilização efetiva ou um método que reflita os seus benefícios econômicos.

(E) Imobilizado

O imobilizado está registrado ao custo de aquisição ou construção. Os bens são depreciados pelo método linear, com base nas vidas úteis estimadas.

1954
Q

INFANTARIA COMERCIAL EIRELI
Notas Explicativas as Demonstrações
Contábeis em 31/12/2022

O.f.m 973

(F) Contas e Pagar e Financiamentos/Empréstimos

As obrigações juntos a fornecedores e instituições financeiras são vencíveis até 12 meses subsequentes à data das demonstrações contábeis.

(G) Ativos e Passivos Não Circulantes

Estão registrados importâncias a receber e/ou a pagar vencíveis após 12 meses subsequentes à data das demonstrações contábeis.

NOTA 04 - APLICAÇÕES FINANCEIRAS

Todas as aplicações financeiras de liquidez imediata foram efetuadas em investimento de baixo risco, com prazo de vencimento de até 365 dias:

NOTA 05 - IMOBILIZADO E INTANGÍVEL

As taxas anuais de depreciação utilizadas são:

Computadores e Periféricos	20,00 %
Edifícios e Construções	4,00 %
Equipamentos de Ar Condicionado	10,00 %
Equipamentos de Escritório	10,00 %
Equipamentos de Telefonia	10,00 %
Ferramentas	10,00 %
Instalações	10,00 %
Máquinas e Equipamentos	10,00 %
Móveis e Utensílios	10,00 %
Software	20,00 %
Veículos	10,00 %
Benfeitorias em Imóveis de Terceiros	De acordo com o prazo de locação.

BLUMENAU, SC - 31/12/2022

MARCOS PETER NUNES
TITULAR PESSOA FÍSICA
CPF: 722.369.069-00

ISAAC RINCAWESKI
Contabilista
CRC: 1.SC-016455/O-9
CPF: 629.724.729-34

1959

O. f. In 974

INFANTARIA COMERCIAL EIRELI
Carta de Responsabilidade da Administração
Contábil em 31/12/2022

Empresa: INFANTARIA COMERCIAL EIRELI
CNPJ: 20.795.155/0001-79

Carta de Responsabilidade da Administração

BLUMENAU, SC - 31/12/2022

À

FUTURA CONTABILIDADE LTDA

CRC/SC n.º 4.266

Endereço: Rua Francisco Vahldieck, 1800 - CEP 89057-000 - Blumenau (SC).

Prezados Senhores:

Declaro para os devidos fins, como administrador e responsável legal da empresa INFANTARIA COMERCIAL EIRELI, CNPJ: 20.795.155/0001-79, que as informações relativas ao período base 01/01/2022 a 31/12/2022, fornecidas a Vossas Senhorias para escrituração e elaboração das demonstrações contábeis, obrigações acessórias, apuração de impostos e arquivos eletrônicos exigidos pela fiscalização federal, estadual, municipal, trabalhista e previdenciária são fidedignas e estão em conformidade com as condições firmadas pelo Contrato de Prestação de Serviços Profissionais Contábeis.

Também declaramos:

- (a) que os controles internos adotados pela nossa empresa são de responsabilidade da administração e estão adequados ao tipo de atividade e volume de transações;
- (b) que não realizamos nenhum tipo de operação que possa ser considerada ilegal, frente à legislação vigente;
- (c) que todos os documentos que geramos e recebemos de nossos fornecedores estão revestidos de total idoneidade;
- (d) que os estoques registrados em conta própria foram por nós avaliados, contados e levantados fisicamente e perfazem a realidade do período encerrado em 31/12/2022;
- (e) que as informações registradas no sistema de gestão e controle interno, são controladas e validadas com documentação suporte adequada, sendo de nossa inteira responsabilidade todo o conteúdo do banco de dados e arquivos eletrônicos gerados.

Além disso, declaramos que não temos conhecimento de quaisquer fatos ocorridos no período base que possam afetar as demonstrações contábeis ou que as afetam até a data desta carta ou, ainda, que possam afetar a continuidade das operações da empresa.

1550
9

INFANTARIA COMERCIAL EIRELI
Carta de Responsabilidade da Administração
Contabil em 31/12/2022

O.f Im 975

Também confirmamos que não houve:

- (a) fraude envolvendo administração ou empregados em cargos de responsabilidade ou confiança;
- (b) fraude envolvendo terceiros que poderiam ter efeito material nas demonstrações contábeis;
- (c) violação ou possíveis violações de leis, normas ou regulamentos cujos efeitos deveriam ser considerados para divulgação nas demonstrações contábeis, ou mesmo dar origem ao registro de provisão para contingências passivas.

Atenciosamente,

MARCOS PETER NUNES
TITULAR PESSOA FÍSICA
CPF: 722.369.069-00

1990/4

PREFEITURA MUNICIPAL DE BARRA DO JACARÉ – ESTADO DO PARANÁ
RETIFICAÇÃO DO AVISO DE LICITAÇÃO
EDITAL DE PREGÃO Nº 27/2023 NA FORMA ELETRÔNICA.

A prefeitura do Município de Barra do Jacaré, Estado do Paraná, torna público a seguinte retificação do aviso de licitação Pregão Eletrônico nº 27/2023, cuja a alteração está a seguir elencada:

ONDE SE LÊ:

O Edital Nº 27/2023, com detalhes do Pregão Eletrônico do tipo Maior Desconto por Lote [...].

LEIA-SE:

O Edital Nº 27/2023, com detalhes do Pregão Eletrônico do tipo Menor Preço por Lote [...].
Barra do Jacaré/PR, 04/07/2023.

EDIMAR DE FREITAS ALBONETI
Prefeito Municipal

1959

INFANTARIA COMERCIAL EIRELI

CNPJ : 20.795.155/0001-79

IE : 257.430.709

NIRE : 42600204922

ÍNDICES COM BASE NO BALANÇO PATRIMONIAL EM 31/12/2022

LIQUIDEZ CORRENTE $\frac{856.085,80}{169.835,03} = 5,04$
(AC / PC)

LIQUIDEZ GERAL $\frac{4.887.531,63}{200.297,88} = 24,40$
(AC+ARLP / PC+PELP)

SOLVÊNCIA GERAL $\frac{4.887.531,63}{200.297,88} = 24,40$
(ATIVO TOTAL / PC+PELP)

MARCOS

PETER

NUNES:72236

906900

Assinado de forma
digital por MARCOS
PETER
NUNES:72236906900
Dados: 2023.05.03
10:14:57 -03'00'

MARCOS PETER NUNES
TITULAR PESSOA FÍSICA

ISAAC

RINCAWESK

I:629724729

34

Assinado de forma
digital por ISAAC
RINCAWESKI:6297
2472934
Dados: 2023.03.22
14:48:36 -03'00'

ISAAC RINCAWESKI - CONTADOR
CRC / SC 016.455/0-9

Embrapa

Acre

00.348.003/0068-28

Empresa Brasileira de Pesquisa
Agropecuária - CPAF/Acre

BR 364 KM 14
CEP 69901-180

RIO BRANCO - ACRE

ATESTADO DE CAPACIDADE TÉCNICA

Atestamos para os devidos fins que a empresa **Infantaria Comercial Eireli ME**, inscrita no CNPJ 20.795.155/0001-79, estabelecida na Rua Irmgard Carl Sala 2, n° 125 Escola Agrícola - Blumenau/SC, CEP 89.037-555, realizou para a Embrapa Acre os fornecimentos abaixo especificados em plenas condições de uso, dentro das especificações descritas no termo de referência e entregue dentro do prazo estabelecido por meio do Pregão Eletrônico 10/2016 e OCS 235/2016, conforme Nota Fiscal Eletrônica 225 de 07/07/2016:

Item	Descrição do Material	Unid.	Quantidade
05	ADESIVO PVC 175 G, INCOLOR	Frasco	20
122	REGISTRO EM PVC SOLDÁVEL PARA CANOS DE 20MM	Unidade	100

Atestamos ainda, que a empresa atende satisfatoriamente e com pontualidade em relação aos compromissos estipulados com esta instituição por via de licitação.

Rio Branco - Acre, 04 de Outubro de 2016.

João Batista Martiniano Pereira
Chefe Adjunto de Administração
Embrapa Acre



Rua Real Grandeza, 219 - Botafogo
Rio de Janeiro - RJ - Brasil
CEP 22281-900
Tel: 55 21 2528-3112
Fax: 55 21 2528-5858

Rio de Janeiro, 07 de março de 2016

N.Ref. DCAF.A.E.089.2016

S.Ref.

Infantaria Comercial LTDA - ME
Rua Irmgard Carl 125, Sala 02
89037-555 - Escola Agricola - Blumenau (SC)
CNPJ: 20.795.155/0001-79

Assunto: Atestado de Capacidade Técnica

1. Atestamos, para fins de cadastramento e licitação, junto aos Órgãos Federais, Estaduais, Municipais, Empresas Públicas e Autarquias, que a empresa supra, forneceu satisfatoriamente, para FURNAS Centrais Elétricas S.A., CNPJ 23.274.194/0001-19, através do Instrumento Contratual nº 2000150217, os materiais conforme abaixo:

1.1. **Descrição:** Aquisição de Material Hidráulico;

Descrição do Material	Quantidade
ELETRODUTO PVC	15 pc
JOELHO PVC	30 pc
CAP PVC SR DN 1	20 pc
PORTA GRELHA	26 pc
GRELHA REDONDA	26 pc

1.2. **Valor total:** R\$ 650,60 (seiscentos e cinquenta reais e sessenta centavos).

Atenciosamente,

Marcos Moura Carpenter
CRA-RJ 20361823
Gerência de Gestão de Fornecedores

Estado de Santa Catarina
3º Tabelionato de Notas e Protesto de Títulos
LUIZ RODOLFO BUCH - Tabelião
Rua 16 de Novembro, 974, Centro, Blumenau - SC, 89010-002 - (47) 3326-2100 -
www.3tabbnu.com.br

Autenticação: Autentico a presente cópia fotostática por ser uma reprodução fiel do documento que me foi apresentado com a qual conferi e dou fé.

Emolumentos: 1 Autenticação = R\$ 3,00 | 1 Selo de Fiscalização Pago (EPQ74877-05TA) = R\$ 1,70 | Total = R\$ 4,70 | Recibo N°: 821782

Selo Digital de Fiscalização EPQ74877-05TA

Confira os dados do ato em <http://selo.tjsc.jus.br/>
Blumenau, 16 de março de 2016

EMANUELE MONARI DE OLIVEIRA - Escrevente Notarial



Atestado

Nº 45/2016

Atestamos que, com base nas informações existentes em nossos sistemas informatizados, a empresa abaixo descrita forneceu a esta autarquia o(s) material (ais) a seguir:

CNPJ: 20.795.155/0001-79

Fornecedor: INFANTARIA COMERCIAL EIRELI ME

**Endereço: Rua Irmgard Carl nº 125 - sala 2 Escola Agrícola – BLUMENAU/SC –
CEP 89.037-555**

Material

292441 ENCERADEIRA T/INDUSTRIAL 3/4 HP 215 RPM 110/220 V

ENCERADEIRA TIPO INDUSTRIAL, MOTOR MONOFASICO 3/4 HP, ROTACAO 215 RPM, TENSAO 110/220 V, DIAMETRO 40CM, COM APROXIMADAMENTE 12M DE FIO.
PRAZO DE GARANTIA: 12 MESES.

FORNECIMENTOS

EMPENHO	ANO	MATERIAL	QUANTIDADE	UNIDADE	ENTREGA	OCORRÊNCIA	PROCEDIMENTO
42546	2015	ENCERADEIRA T/INDUSTRIAL 3/4 HP 215 RPM 110/220 V	1	PC	26/12/2015	ATRASO	REBIMENTO TOLERADO

Material

329060 MOTOSSERRA C/SABRE 30 CM POT. 2,2 KW CILIND. 44,3 CM3

MOTOSSERRA, POTENCIA 2,2 KW, CILINDRADA 44,3 CM3, SABRE ROLLOMATIC DE 30 CM, EQUIPADA COM SISTEMA ANTI-VIBRATORIO POR AMORTECEDOR, FREIO DE CORRENTE AUTOMATICO QUICKSTOP, LUBRIFICACAO AUTOMATICA DA CORRENTE, DISPOSITIVO TENSOR LATERAL DA CORRENTE, IGNICAO ELETRONICA E CORRENTE 3/8" PICCO MICRO.
PRAZO DE GARANTIA: MINIMO 12 MESES

FORNECIMENTOS

EMPENHO	ANO	MATERIAL	QUANTIDADE	UNIDADE	ENTREGA	OCORRÊNCIA	PROCEDIMENTO
41104	2016	MOTOSSERRA C/SABRE 30 CM POT. 2,2 KW CILIND. 44,3 CM3	3	PC	7/7/2016	---	----

GSUP – GERÊNCIA DE SUPRIMENTO

Rua Gastão Rhodes nº 222 - Bairro Santana CEP 90620-040, Porto Alegre/RS

Fone: (51) 3289-9640

CNPJ: 92.924.901/0001-98



PREFEITURA MUNICIPAL DE PORTO ALEGRE
DEPARTAMENTO MUNICIPAL DE ÁGUA E ESGOTOS
Mod.15.051 – ATESTADO DE CAPACIDADE TÉCNICA



Revisão: 04

14/10/2015

Material

386722 SOPRADOR FOLHAS MOVIDO BATERIA LITHIUM-ION 36 V 4,5 A

SOPRADOR DE FOLHAS COM MOTOR ELETRICO MOVIDO A BATERIA LITHIUM-ION RECARREGAVEL
CON TENSAO NOMINAL (V) 36 V E CARGA NÃO INFERIOR A (AH) 4,5 A, EQUIPADO COM UM CAR-
REGADOR 220 V E UMA BATERIA.
PRAZO DE GARANTIA: MINIMO 12 MESES.

FORNECIMENTOS

EMPENHO	ANO	MATERIAL	QUANTIDADE	UNIDADE	ENTREGA	OCORRÊNCIA	PROCEDIMENTO
41104	2016	SOPRADOR FOLHAS MOVIDO BATERIA LITHIUM-ION 36 V 4,5 A	1	PC	7/7/2016	---	----

Material

394346 ASPIRADOR PO P/SOLIDOS E LIQUIDOS 220 V, MIN.1200 W CAPAC. 50

ASPIRADOR PROFISSIONAL PARA SOLIDOS E LIQUIDOS, TENSAO 220V, POTENCIA MINIMA 1200W
RESERVATORIO COM CAPACIDADE APROXIMADA 50 L. COM KIT COMPLETO DE ACESSORIOS.COM
RODAS PARA MOVIMENTACAO E PROTECAO CONTRA IMPACTOS. ASPIRACAO MINIMA DE AR: 160 M3/H.
DEVE ACOMPANHAR MANGUEIRA PARA DESCARGA. DIMENSAO MAXIMA DA LARGURA: 50 CM
PRAZO DE GARANTIA: MINIMO 12 MESES

FORNECIMENTOS

EMPENHO	ANO	MATERIAL	QUANTIDADE	UNIDADE	ENTREGA	OCORRÊNCIA	PROCEDIMENTO
42652	2015	ASPIRADOR PO SOLIDOS E LIQUIDOS 220 V, MIN.1200 W CAPAC. 50 L	2	PC	26/12/2015	REPROVAÇÃO NO RECEBIMENTO	MAT. SUBSTITUIDO PELO FORNECEDOR.

Salientamos que, nas informações levantadas e fornecidas mediante consulta ao Sistema de Controle e Avaliação de Fornecedores do Dmae, onde constam todos os processos de entrega e recebimento dos referidos materiais, não há registros de ocorrências que desabonem os fornecimentos, exceto para as apontadas neste documento

Porto Alegre, 07 de outubro de 2016.

Adm. Cristiana Boeckel Mendes – 1116630
Gerente de Suprimento – GSUP

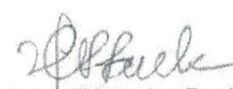
Maria Cristina Fagundes Paula - 706088
Assistente Administrativo – GSUP

GSUP – GERÊNCIA DE SUPRIMENTO

Rua Gastão Rhodes nº 222 - Bairro Santana CEP 90620-040, Porto Alegre/RS
Fone: (51) 3289-9640 CNPJ: 92.924.901/0001-98



Prefeitura Municipal de Ribeirão Preto

Estado de São Paulo
Secretaria da Cultura

ATESTADO DE CAPACIDADE TÉCNICA

A Secretaria Municipal da Cultura da cidade de Ribeirão Preto atesta, para os devidos fins de direito, que a empresa **INFANTARIA COMERCIAL LTDA ME**, sito à Rua Irmgard Carl, 125 – sala 02 – Escola Agrícola – Blumenau, SC, sob o CNPJ nº 20.795.155/0001-79, atendeu satisfatoriamente esta Secretaria quanto a entrega, obedecendo a prazo e especificações de 1 Motoserra a gasolina 40 cilindradas, não havendo nada que a desabone.

Processo de Compra: 565/15

Empenho: 13435/2015

Valor total: R\$ 801,02

Ribeirão Preto, 05 de outubro de 2016.

Atenciosamente,

Laerte José Casadio
Diretor do Depto Administrativo
Cód. Funcional: 33842-4
RG 6.506.387-9 CPE 005.735.868-02

Estado de Santa Catarina
3º Tabelionato de Notas e Protesto de Títulos
LUIZ RODOLFO BUCH - Tabelião

Rua 15 de Novembro, 974, Centro, Blumenau - SC - 89010-002 - (47) 3326-2100
www.3tabbnu.com.br

Autenticação: Autentico a presente cópia fotostática por ser uma reprodução fiel do documento que me foi apresentado com a qual conferi e dou fé.

Emplumados: 1 Autenticação = R\$ 3,00 | 1 Selo de Fiscalização Pago (ELM34083-IL26) = R\$ 1,70 | Total = R\$ 4,70 | Recibo Nº: 699930

Selo Digital de Fiscalização ELM34083-IL26

Confira os dados do ato em <http://selo.tjsc.jus.br/>

Dou fé, Blumenau - 20 de outubro de 2016

DANIELA DECHSLER DE FRANÇA - Escrivã e Notária



Prefeitura Municipal de Ribeirão Preto

Estado de São Paulo
Secretaria da Cultura

ATESTADO DE CAPACIDADE TÉCNICA

A Secretaria Municipal da Cultura da cidade de Ribeirão Preto atesta, para os devidos fins de direito, que a empresa **INFANTARIA COMERCIAL LTDA ME**, sito à Rua Irmgard Carl, 125 – sala 02 – Escola Agrícola – Blumenau, SC, sob o CNPJ nº 20.795.155/0001-79, atendeu satisfatoriamente esta Secretaria quanto a entrega, obedecendo a prazo e especificações de 2 Escada AE 18 degraus, não havendo nada que a desabone.

Processo de Compra: 565/15

Empenho: 13895/2015

Valor total: R\$ 621,60

Ribeirão Preto, 05 de outubro de 2016.

Atenciosamente,

Laerte José Casadio
Diretor do Depto Administrativo
Cód. Funcional: 33842-4
RG 6.506.387-9 CPF 005.735.868-02



Prefeitura Municipal de Ribeirão Preto

Estado de São Paulo
Secretaria da Cultura

ATESTADO DE CAPACIDADE TÉCNICA

A Secretaria Municipal da Cultura da cidade de Ribeirão Preto atesta, para os devidos fins de direito, que a empresa **INFANTARIA COMERCIAL LTDA ME**, sito à Rua Irmgard Carl, 125 – sala 02 – Escola Agrícola – Blumenau, SC, sob o CNPJ nº 20.795.155/0001-79, atendeu satisfatoriamente esta Secretaria quanto a entrega, obedecendo a prazo e especificações de 2 Refletor E-27, 400W, alumínio, não havendo nada que a desabone.

Processo de Compra: 565/15

Empenho: 13433/2015

Valor total: R\$ 87,30

Ribeirão Preto, 05 de outubro de 2016.

Atenciosamente,

Laerte José Casadio
Diretor do Depto Administrativo
Cód. Funcional: 33842-4
RG 6.506.387-9 CPF 005.735.868-02



Prefeitura Municipal de Ribeirão Preto

Estado de São Paulo
Secretaria da Cultura

ATESTADO DE CAPACIDADE TÉCNICA

A Secretaria Municipal da Cultura da cidade de Ribeirão Preto atesta, para os devidos fins de direito, que a empresa **INFANTARIA COMERCIAL LTDA ME**, sito à Rua Irmgard Carl, 125 – sala 02 – Escola Agrícola – Blumenau, SC, sob o CNPJ nº 20.795.155/0001-79, atendeu satisfatoriamente esta Secretaria quanto a entrega, obedecendo a prazo e especificações de 1 Roçadeira a gasolina 42,7CC lateral RN44L, não havendo nada que a desabone.

Processo de Compra: 565/15

Empenho: 13430/2015

Valor total: R\$ 814,28

Ribeirão Preto, 05 de outubro de 2016.

Atenciosamente,

Laerte José Casadio
Diretor do Depto Administrativo
Cód. Funcional: 33842-4
RG 6.506.387-9 CPF 005.735.868-02

ATESTADO DE FORNECIMENTO Nº 00012/2023**FORNECEDOR: INFANTARIA COMERCIAL EIRELI**
RUA IRMGARD CARL, 125-SALA 02
BLUMENAU - SC

- 20.795.155/0001-79

Atestamos para os devidos fins que a empresa acima citada, forneceu para a Companhia de Saneamento do Paraná os materiais abaixo especificados:

Nº OFM	LICITAÇÃO	DATA DO CONTRATO	DATA DA ENTREGA
334584 15,00 UN	1166/20 ADESIVO PARA PVC RIGIDO EM BISNAGA DE 75GR	03/06/2020	14/08/2020
334585 30,00 UN	1166/20 ADESIVO PARA PVC RIGIDO EM BISNAGA DE 75GR	03/06/2020	14/08/2020
334586 150,00 UN	1166/20 ADESIVO PARA PVC RIGIDO EM BISNAGA DE 75GR	03/06/2020	14/09/2020
334587 40,00 UN	1166/20 ADESIVO PARA PVC RIGIDO EM BISNAGA DE 75GR	03/06/2020	15/07/2020
334668 5,00 UN 159,00 UN	1093/20 TE REDUCAO PVC JE/JS BBB COM ANEIS - DN 75 X DN 32 TOCO DE TUBO PVC ROSCA COMPRIMENTO 40 CM - 3/4''	04/06/2020	14/08/2020
334669 15,00 UN	1093/20 TE REDUCAO PVC JE/JS BBB COM ANEIS - DN 50 X DN 32	04/06/2020	14/08/2020
334670 5,00 UN 47,00 UN	1093/20 TE REDUCAO PVC JE/JS BBB COM ANEIS - DN 50 X DN 32 TOCO DE TUBO PVC ROSCA COMPRIMENTO 40 CM - 3/4''	04/06/2020	15/07/2020
334690 1,00 UN	1138/20 GERADOR DE ENERGIA PORTATIL GASOLINA POTENCIA MAXIMA 3,0CV 3600RPM CAPACIDADE DO TANQUE DE COMBUSTIVEL 4,1 LITROS	04/06/2020	14/08/2020
334691 1,00 UN	1138/20 GERADOR DE ENERGIA PORTATIL GASOLINA POTENCIA MAXIMA 3,0CV 3600RPM CAPACIDADE DO TANQUE DE COMBUSTIVEL 4,1 LITROS	04/06/2020	30/07/2020
303983 1,00 UN	1425/18 TRENA ANALOGICA (RODA DE MEDICAO) VALOR MAXIMO DE MEDICAO 9999,9 M	23/10/2018	05/12/2018
303984 1,00 UN	1425/18 TRENA DE ACO COM 8,0 METROS FITA 25 MM	23/10/2018	05/12/2018
303985 2,00 UN	1425/18 TRENA ANALOGICA (RODA DE MEDICAO) VALOR MAXIMO DE MEDICAO 9999,9 M	23/10/2018	05/12/2018
303986 1,00 UN	1425/18 TRENA DE ACO COM 8,0 METROS FITA 25 MM	23/10/2018	03/02/2019

EMISSAO: 02/02/2023 ----- PAG.: 001

STI190 (SAMS36)



Companhia de Saneamento do Paraná

Rua: Engenheiros Rebouças, 1376 - CEP 80215-000 - Curitiba -PR
Fone: (41) 3330-3919 - Fax: (41) 3330-3132
e-mail: usaq@sanepar.com.br

AT Nº 00012/2023

Nº OFM	LICITAÇÃO	DATA DO CONTRATO	DATA DA ENTREGA
303987 1,00 UN	1425/18 TRENA ANALOGICA (RODA DE MEDICAO) VALOR MAXIMO DE MEDICAO 9999,9 M	23/10/2018	20/12/2018
303988 22,00 UN	1425/18 TRENA ANALOGICA (RODA DE MEDICAO) VALOR MAXIMO DE MEDICAO 9999,9 M	23/10/2018	05/03/2019
304009 100,00 UN	1426/18 CABO MADEIRA MARFIM 1.00 METROS PARA FOICE OLHO 35 MM	23/10/2018	05/12/2018
304010 5,00 UN	1426/18 CANIVETE PARA ELETRICISTA LAMINA ACO INOX CABO ACRILICO 90MM	23/10/2018	03/02/2019
260674 5,00 UN	1216/16 PURGADOR ELETRONICO DE AR COMPRIMIDO 220V 60HZ 576,0 L/H IP-65 CONEXAO NPT 3/8 MOD. CRONOMATIC CR 6000	14/09/2016	24/10/2016
262755 1,00 CJ	1344/16 MOTOESMERIL INDUSTRIAL 1,5 HP 220V TRIFASICO 60 HZ 1760 RPM REBOLO DIAM 8 POL X DIAM 1 POL X 3/4 POL	24/10/2016	12/01/2017
299953 900,00 UN	1338/18 REDUCAO PVC JE/JS PB - DN 50 X DN 32	16/08/2018	23/02/2019
299954 150,00 UN	1338/18 LUVA DE CORRER PVC JE COM ANEIS - DE 50 X DN 40	16/08/2018	26/09/2018
299955 150,00 UN	1338/18 COTOVELO PVC JS 90 - DN 40	16/08/2018	26/10/2018
4.500,00 UN	COTOVELO PVC JS ROSCA 90 - DN 20 X 3/4''		
30,00 UN	COTOVELO PVC JS 45: - DN 25		
299956 240,00 UN	1338/18 COTOVELO PVC JS 90 - DN 50	16/08/2018	26/12/2018
340,00 UN	REDUCAO PVC JE PB COM ANEL NBR 5647 - DN 75 X DN 50		
299957 1.200,00 UN	1338/18 BUCHA PVC ROSCA - 3/4'' X 1/2''	16/08/2018	26/11/2018
100,00 UN	CRUZETA PVC JE BBBB COM ANEIS NBR 5647 - DN 50		
25,00 UN	CRUZETA PVC JE BBBB COM ANEIS NBR 5647 - DN 75		
20,00 UN	CRUZETA PVC JE BBBB COM ANEIS NBR 5647 - DN 100		
20,00 UN	CRUZETA REDUCAO PVC JE BBBB COM ANEIS - DN 75 X DN 50		
330,00 UN	TE PVC JE BBB COM ANEIS - DN 75		
299958 30,00 UN	1338/18 TE REDUCAO PVC JE BBB COM ANEIS - DN 100 X DN 50	16/08/2018	26/10/2018
299959 3.500,00 UN	1338/18 BUCHA PVC JS - DN 20 X DN 15	16/08/2018	26/09/2018
2.100,00 UN	TE 90 PVC-U JS BBB PN750KPA NBR 5648 DE 25 - DN 20		
85,00 UN	TE REDUCAO PVC JE BBB COM ANEIS - DN 100 X DN 50		
450,00 M	TUBO PVC ROSCA (6M) - 1''		
299960 40,00 UN	1338/18 CURVA PVC JS BB 90 - DN 25	16/08/2018	26/09/2018
200,00 UN	LUVA SIMPLES PVC JS - DN 40		
299961 6,00 UN	1338/18 REDUCAO PVC JE/JS PB - DN 50 X DN 32	16/08/2018	23/02/2019

EMISSAO: 02/02/2023 ----- PAG.: 002

STI289 (SAMS44)

Correspondência 2058/2023. Assinatura Qualificada realizada por: **Marcio Ricardo das Chagas Lima** em 03/02/2023 11:55. Assinatura Avançada realizada por: **Priscila Marchini Brunetta (XXX.749.519-XX)** em 03/02/2023 16:08 Local: SANEPAR/08991. Inserido ao documento 477.989 por: **Suzete Regina Piasecki** em: 02/02/2023 17:00. Documento assinado nos termos do Art. 38 do Decreto Estadual nº 7304/2021. A autenticidade deste documento pode ser validada no endereço: <https://www.eprotocolo.pr.gov.br/spiweb/validarDocumento> com o código: **5edd07955983ee8a4df140707f73eec6**.

1990
0

AT Nº 00012/2023

Nº OFM	LICITAÇÃO	DATA DO CONTRATO	DATA DA ENTREGA
299962	1338/18	16/08/2018	23/02/2019
6,00 UN	REDUCAO PVC JE/JS PB - DN	50 X DN 32	
299963	1338/18	16/08/2018	24/01/2019
4,00 UN	REDUCAO PVC JE/JS PB - DN	50 X DN 32	
299964	1338/18	16/08/2018	26/09/2018
10,00 UN	VALVULA ESFERA PVC SOLDAVEL - DN	25	
299965	1338/18	16/08/2018	26/09/2018
4,00 UN	COTOVELO PVC JS ROSCA 90 - DN	25 X 3/4''	
4,00 UN	LUVA PVC JS / ROSCA 90 COM BUCHA DE LATAO 25MM - 3/4''		
299966	1338/18	16/08/2018	26/09/2018
10,00 UN	VALVULA ESFERA PVC SOLDAVEL - DN	25	
299967	1338/18	16/08/2018	26/09/2018
8,00 UN	COTOVELO PVC JS 90 - DN	32	
8,00 UN	COTOVELO PVC JS 90 - DN	50	
299968	1338/18	16/08/2018	26/09/2018
20,00 UN	ADAPTADOR CURTO PVC-U JS BOLSA/ROSCA MACHO PN750KPA		
	NBR 5648 - DE	32 X 1''	
6,00 UN	ADAPTADOR CURTO PVC-U JS BOLSA/ROSCA MACHO PN750KPA		
	NBR 5648 - DE	40 X 1.1/4''	
10,00 UN	ADAPTADOR CURTO PVC-U JS BOLSA/ROSCA MACHO PN750KPA		
	NBR 5648 - DE	50 X 1.1/2''	
60,00 UN	BUCHA PVC ROSCA - 3/4'' X 1/2''		
10,00 UN	BUCHA PVC ROSCA - 1.1/4'' X 1''		
10,00 UN	BUCHA PVC ROSCA - 1.1/2'' X 1.1/4''		
10,00 UN	CAP PVC JS - DN	20	
6,00 UN	COTOVELO PVC JS 45 - DN	15	
6,00 UN	COTOVELO PVC JS 45 - DN	32	
6,00 UN	COTOVELO PVC JS 45 - DN	40	
10,00 UN	COTOVELO PVC JS 90 - DN	32	
6,00 UN	COTOVELO PVC JS 90 - DN	40	
30,00 UN	NIPLE PVC ROSCA - 1/2''		
10,00 UN	TE PVC ROSCA - 1''		
20,00 UN	TE PVC ROSCA - 1/2''		
6,00 UN	TE PVC ROSCA - 1.1/4''		
299969	1338/18	16/08/2018	26/09/2018
4,00 UN	CAP PVC JS - DN	20	
4,00 UN	COTOVELO PVC JS 45 - DN	15	
4,00 UN	COTOVELO PVC JS 45 - DN	32	
10,00 UN	COTOVELO PVC JS 90 - DN	25	
4,00 UN	COTOVELO PVC JS 90 - DN	32	
4,00 UN	TE PVC ROSCA - 1/2''		
299970	1338/18	16/08/2018	26/09/2018
6,00 UN	TE PVC JS BBB - DN	25	
3,00 UN	VALVULA ESFERA PVC SOLDAVEL - DN	25	
299971	1338/18	16/08/2018	26/09/2018
40,00 UN	ADAPTADOR CURTO PVC-U JS BOLSA/ROSCA MACHO PN750KPA		
	NBR 5648 - DE	32 X 1''	
40,00 UN	COTOVELO PVC JS 90 - DN	25	
40,00 UN	CURVA PVC JS BB 90 - DN	25	
50,00 UN	TE 90 PVC-U JS BBB PN750KPA NBR 5648 DE 25 - DN	20	
40,00 UN	TE PVC JS BBB - DN	25	

EMISSAO: 02/02/2023 ----- PAG.: 003

STI289 (SAMS44)

Correspondência 2058/2023. Assinatura Qualificada realizada por: **Marcio Ricardo das Chagas Lima** em 03/02/2023 11:55. Assinatura Avançada realizada por: **Priscila Marchini Brunetta (XXX.749.519-XX)** em 03/02/2023 16:08 Local: SANEPAR/08991. Inserido ao documento **477.989** por: **Suzete Regina Plasecki** em: 02/02/2023 17:00. Documento assinado nos termos do Art. 38 do Decreto Estadual nº 7304/2021. A autenticidade deste documento pode ser validada no endereço: <https://www.eprotocolo.pr.gov.br/spiweb/validarDocumento> com o código: **5edd07955983ee8a4df140707f73eec6**.

AT Nº 00012/2023

Nº OFM	LICITAÇÃO	DATA DO CONTRATO	DATA DA ENTREGA
299972 15,00 UN	1338/18 TE PVC JS BBB - DN 40	16/08/2018	26/11/2018
299973 3,00 UN	1338/18 REDUCAO PVC JE PB COM ANEL NBR 5647 - DN 75 X DN 50	16/08/2018	11/10/2018
299974 112,00 UN	1338/18 REDUCAO PVC JE/JS PB - DN 50 X DN 32	16/08/2018	26/10/2018
299975 54,00 UN	1338/18 REDUCAO PVC JE/JS PB - DN 50 X DN 32	16/08/2018	26/09/2018
299976 20,00 UN	1338/18 REDUCAO PVC JE/JS PB - DN 50 X DN 32	16/08/2018	26/09/2018
299977 10,00 UN	1338/18 REDUCAO PVC JE/JS PB - DN 50 X DN 32	16/08/2018	26/09/2018
299978 15,00 UN	1338/18 REDUCAO PVC JE/JS PB - DN 50 X DN 32	16/08/2018	26/09/2018
261968 1,00 UN	1315/16 CHAVE DE CANO TIPO AMERICANA (GRIFO) 14 POL (SERVICO PESADO) CAPACIDADE DE APERTO 2.3/8 POL	06/10/2016	16/01/2017
261969 7,00 UN	1315/16 CHAVE DE CANO TIPO AMERICANA (GRIFO) 14 POL (SERVICO PESADO) CAPACIDADE DE APERTO 2.3/8 POL	06/10/2016	16/11/2016
1,00 UN	CHAVE DE CANO TIPO AMERICANA (GRIFO) 24 POL (SERVICO PESADO) CAPACIDADE DE APERTO - 3.1/2''		
301408 12,00 UN	1408/18 SILICONE AEROSOL EMBALAGEM COM 300,0 ML (180 GRAMAS)	17/09/2018	25/10/2018
264159 3,00 UN	1338/16 ASPIRADOR DE PO E AGUA 20 LITROS	18/11/2016	13/01/2017
369418 3,00 UN	1375/22 MACACO HIDRAULICO 4,0 TONELADAS TIPO GARRAFA 2 ESTAGIOS	19/09/2022	20/11/2022
369488 90,00 M	1402/22 TUBO ACO CARBONO GALVANIZADO A FOGO CLASSE PRESSAO MEDIA COM COSTURA LONGITUDINAL 6M ROSCA (S/REBARBA INTERNA OXIDO ZINCO OLEO TAMPAS) PN 25 BSP - 3''	19/09/2022	21/10/2022
369489 72,00 M	1402/22 TUBO ACO CARBONO GALVANIZADO A FOGO CLASSE PRESSAO MEDIA COM COSTURA LONGITUDINAL 6M ROSCA (S/REBARBA INTERNA OXIDO ZINCO OLEO TAMPAS) PN 25 BSP - 3''	19/09/2022	21/10/2022
84,00 M	TUBO ACO CARBONO GALVANIZADO A FOGO CLASSE PRESSAO MEDIA COM COSTURA LONGITUDINAL 6M (S/REBARBA INTERNA OXIDO ZINCO OLEO TAMPAS) ROSCA PN 25 BSP - 4''		
369490 90,00 M	1402/22 TUBO ACO CARBONO GALVANIZADO A FOGO CLASSE PRESSAO MEDIA COM COSTURA LONGITUDINAL 6M ROSCA (S/REBARBA INTERNA OXIDO ZINCO OLEO TAMPAS) PN 25 BSP - 3''	19/09/2022	21/10/2022
66,00 M	TUBO ACO CARBONO GALVANIZADO A FOGO CLASSE PRESSAO MEDIA COM COSTURA LONGITUDINAL 6M (S/REBARBA INTERNA OXIDO ZINCO OLEO TAMPAS) ROSCA PN 25 BSP - 4''		

EMISSAO: 02/02/2023 ----- PAG.: 004

STI289 (SAMS44)

Correspondência 2058/2023. Assinatura Qualificada realizada por: **Marcio Ricardo das Chagas Lima** em 03/02/2023 11:55. Assinatura Avançada realizada por: **Priscila Marchini Brunetta (XXX.749.519-XX)** em 03/02/2023 16:08 Local: SANEPAR/08991. Inserido ao documento **477.989** por: **Suzete Regina Piasecki** em: 02/02/2023 17:00. Documento assinado nos termos do Art. 38 do Decreto Estadual nº 7304/2021. A autenticidade deste documento pode ser validada no endereço: <https://www.eprotocolo.pr.gov.br/spiweb/validarDocumento> com o código: **5edd07955983ee8a4df140707f73eec6**.

AT Nº 00012/2023

Nº OFM	LICITAÇÃO	DATA DO CONTRATO	DATA DA ENTREGA
369491 72,00 M	1402/22 TUBO AÇO CARBONO GALVANIZADO A FOGO CLASSE PRESSAO MEDIA COM COSTURA LONGITUDINAL 6M ROSCA (S/REBARBA INTERNA OXIDO ZINCO OLEO TAMPAS) PN 25 BSP - 3''	19/09/2022	21/10/2022
369492 90,00 M	1402/22 TUBO AÇO CARBONO GALVANIZADO A FOGO CLASSE PRESSAO MEDIA COM COSTURA LONGITUDINAL 6M ROSCA (S/REBARBA INTERNA OXIDO ZINCO OLEO TAMPAS) PN 25 BSP - 3''	19/09/2022	21/10/2022
369493 90,00 M	1402/22 TUBO AÇO CARBONO GALVANIZADO A FOGO CLASSE PRESSAO MEDIA COM COSTURA LONGITUDINAL 6M ROSCA (S/REBARBA INTERNA OXIDO ZINCO OLEO TAMPAS) PN 25 BSP - 3''	19/09/2022	21/10/2022
369495 60,00 M	1402/22 TUBO AÇO CARBONO GALVANIZADO A FOGO CLASSE PRESSAO MEDIA COM COSTURA LONGITUDINAL 6M ROSCA (S/REBARBA INTERNA OXIDO ZINCO OLEO TAMPAS) PN 25 BSP - 3''	19/09/2022	21/10/2022
369496 6,00 M	1402/22 TUBO AÇO CARBONO GALVANIZADO A FOGO CLASSE PRESSAO MEDIA COM COSTURA LONGITUDINAL 6M ROSCA (S/REBARBA INTERNA OXIDO ZINCO OLEO TAMPAS) PN 25 BSP - 1''	19/09/2022	21/10/2022
369497 400,00 M	1402/22 TUBO AÇO CARBONO GALVANIZADO A FOGO CLASSE PRESSAO MEDIA COM COSTURA LONGITUDINAL 6M ROSCA (S/REBARBA INTERNA OXIDO ZINCO OLEO TAMPAS) PN 25 BSP - 2''	19/09/2022	21/10/2022
369487 72,00 M	1402/22 TUBO AÇO CARBONO GALVANIZADO A FOGO CLASSE PRESSAO MEDIA COM COSTURA LONGITUDINAL 6M ROSCA (S/REBARBA INTERNA OXIDO ZINCO OLEO TAMPAS) PN 25 BSP - 2''	19/09/2022	21/10/2022
304317 2,00 CJ	1557/18 CONJUNTO MOTOBOMBA MONOBLOCO HORIZONTAL Q=9,6M3/H HM=75,00MCA TENSAO=254V MONOFASICA	29/10/2018	10/12/2018
369494 84,00 M	1402/22 TUBO AÇO CARBONO GALVANIZADO A FOGO CLASSE PRESSAO MEDIA COM COSTURA LONGITUDINAL 6M ROSCA (S/REBARBA INTERNA OXIDO ZINCO OLEO TAMPAS) PN 25 BSP - 2''	19/09/2022	21/10/2022
293388 250,00 UN	1111/18 UNIAO PVC JS - DN 20	13/04/2018	01/06/2018
293389 4,00 UN	1111/18 REGISTRO ESFERA PVC COM BORBOLETA ROSCA FEMEA/FEMEA 60,0MM / - 2''	13/04/2018	01/06/2018
293390 450,00 UN	1111/18 PLUG PVC ROSCA - 3/4''	13/04/2018	29/10/2018
335932 150,00 M	1220/20 TUBO PEAD CORRUGADO PERFURADO PARA DRENØ (RØLO 50M) NBR 15073 - 8'' X DN 230	02/07/2020	28/08/2020
249333 10,00 UN 5,00 UN 50,00 UN	1340/15 CURVA FG MACHO/FEMEA 90 BSP - 1/2'' NIPLE FG BSP - 6'' LUVA REDUCAO FG BSP - 1'' X 3/4''	18/01/2016	24/02/2016

EMISSAO: 02/02/2023 ----- PAG.: 005

ST1289 (SAMS44)

Correspondência 2058/2023. Assinatura Qualificada realizada por: **Marcio Ricardo das Chagas Lima** em 03/02/2023 11:55. Assinatura Avançada realizada por: **Priscila Marchini Brunetta (XXX.749.519-XX)** em 03/02/2023 16:08 Local: SANEPAR/08991. Inserido ao documento **477.989** por: **Suzete Regina Plasecki** em: 02/02/2023 17:00. Documento assinado nos termos do Art. 38 do Decreto Estadual nº 7304/2021. A autenticidade deste documento pode ser validada no endereço: <https://www.eprotocolo.pr.gov.br/spiweb/validarDocumento> com o código: **5edd07955983ee8a4df140707f73eec6**.

1973
9

AT Nº 00012/2023

Nº OFM	LICITAÇÃO	DATA DO CONTRATO	DATA DA ENTREGA
249334	1340/15	18/01/2016	25/03/2016
420,00 UN	BUCHA REDUCAO FG BSP - 1'' X 3/4''		
20,00 UN	CURVA FG MACHO/FEMEA 90 BSP - 2''		
100,00 UN	NIPLE FG BSP - 3''		
33,00 UN	NIPLE FG BSP - 4''		
12,00 UN	LUVA REDUCAO FG BSP - 2'' X 1''		
30,00 UN	LUVA REDUCAO FG BSP - 4'' X 3''		
35,00 UN	TE FG BSP - 1''		
249335	1340/15	18/01/2016	25/04/2016
1.000,00 UN	LUVA FG BSP - 3/4''		
40,00 UN	BUCHA REDUCAO FG BSP - 3'' X 2''		
40,00 UN	BUCHA REDUCAO FG BSP - 4'' X 3''		
10,00 UN	BUCHA REDUCAO FG BSP - 5'' X 4''		
249336	1340/15	18/01/2016	24/02/2016
16,00 UN	LUVA FG BSP - 3''		
1,00 UN	BUJAO (PLUG) FG POL BSP - 3''		
2,00 UN	LUVA REDUCAO FG BSP - 1'' X 3/4''		
1,00 UN	UNIAO FG ASSENTO CONICO BRONZE CLASSE 300 (ALTA PRESSAO)		
	ROSCA NPT - 3''		
1,00 UN	NIPLE REDUCAO FG BSP - 3'' X 2''		
249337	1340/15	18/01/2016	04/02/2016
1,00 UN	BUCHA REDUCAO FG BSP - 2'' X 3/4''		
6,00 UN	NIPLE FG BSP - 4''		
4,00 UN	CURVA FG FEMEA/FEMEA 90 BSP - 4''		
2,00 UN	CURVA FG FEMEA/FEMEA 45: - 4''		
249338	1340/15	18/01/2016	24/02/2016
13,00 UN	NIPLE FG BSP - 4''		
7,00 UN	CURVA FG FEMEA/FEMEA 90 BSP - 4''		
249339	1340/15	18/01/2016	24/02/2016
15,00 UN	LUVA REDUCAO FG BSP - 2'' X 1.1/4''		
249340	1340/15	18/01/2016	25/03/2016
4,00 UN	CURVA FG MACHO/MACHO 90 BSP - 6''		
8,00 UN	LUVA FG BSP - 6''		
303060	1460/18	05/10/2018	03/12/2018
50,00 UN	SELO MECANICO TIPO 16 REF. 8484.20.00 - 1/2''		
265736	1341/16	12/12/2016	28/02/2017
1,00 UN	BEBEDOURO (PURIFICADOR REFRIGERADO DE AGUA) (FILTRO)		
265737	1341/16	12/12/2016	28/02/2017
1,00 UN	BEBEDOURO (PURIFICADOR REFRIGERADO DE AGUA) (FILTRO)		
265738	1341/16	12/12/2016	30/01/2017
1,00 UN	BEBEDOURO (PURIFICADOR REFRIGERADO DE AGUA) (FILTRO)		
266254	1500/16	19/12/2016	29/05/2017
100,00 UN	BUCHA REDUCAO FG BSP - 2'' X 1.1/2''		
180,00 UN	COTOVELO FG BSP - 2''		
140,00 UN	COTOVELO FG BSP - 3''		
110,00 UN	COTOVELO FG BSP - 4''		
100,00 UN	CURVA FG MACHO/FEMEA 90 BSP - 1.1/2''		
510,00 UN	LUVA FG BSP - 2''		
110,00 UN	TE FG BSP - 1''		
40,00 UN	TE FG BSP - 1.1/2''		
92,00 UN	TE FG BSP - 3''		

EMISSAO: 02/02/2023 ----- PAG.: 006

STI289 (SAMS44)

Correspondência 2058/2023. Assinatura Qualificada realizada por: **Marcio Ricardo das Chagas Lima** em 03/02/2023 11:55. Assinatura Avançada realizada por: **Priscila Marchini Brunetta (XXX.749.519-XX)** em 03/02/2023 16:08 Local: SANEPAR/08991. Inserido ao documento **477.989** por: **Suzete Regina Piasecki** em: 02/02/2023 17:00. Documento assinado nos termos do Art. 38 do Decreto Estadual nº 7304/2021. A autenticidade deste documento pode ser validada no endereço: <https://www.eprotocolo.pr.gov.br/spiweb/validarDocumento> com o código: **5edd07955983ee8a4df140707f73eec6**.

**Companhia de Saneamento do Paraná**

Rua: Engenheiros Rebouças, 1376 - CEP 80215-000 - Curitiba -PR

Fone: (41) 3330-3919 - Fax: (41) 3330-3132

e-mail: usaq@sanepar.com.br

AT Nº 00012/2023

Nº OFM	LICITAÇÃO	DATA DO CONTRATO	DATA DA ENTREGA
40,00 UN	TE FG BSP - 4''		
45,00 UN	CURVA FG FEMEA/FEMEA 90 BSP - 1''		
200,00 UN	UNIAO FG ASSENTO CONICO BRONZE BSP - 3''		
70,00 UN	UNIAO FG ASSENTO CONICO BRONZE BSP - 4''		
266255	1500/16	19/12/2016	30/01/2017
30,00 UN	COTOVELO FG BSP - 1/2''		
20,00 UN	BUJAO (PLUG) FG POL BSP - 1/4''		
10,00 UN	NIPLE FG BSP - 3/8''		
266256	1500/16	19/12/2016	30/01/2017
20,00 UN	BUCHA REDUCAO FG BSP - 1/2'' X 3/8''		
20,00 UN	LUVA REDUCAO FG BSP - 3'' X 2''		
10,00 UN	LUVA REDUCAO FG BSP - 3'' X 2.1/2''		
40,00 UN	TE FG BSP - 1''		
30,00 UN	BUJAO (PLUG) FG POL BSP - 1/4''		
10,00 UN	BUCHA REDUCAO FG BSP - 6'' X 5''		
10,00 UN	LUVA REDUCAO FG BSP - 3/8'' X 1/4''		
266257	1500/16	19/12/2016	30/01/2017
35,00 UN	LUVA REDUCAO FG BSP - 1.1/2'' X 1''		
266258	1500/16	19/12/2016	30/01/2017
10,00 UN	LUVA FG BSP - 4''		
2,00 UN	BUCHA REDUCAO FG BSP - 5'' X 4''		
1,00 UN	BUCHA REDUCAO FG BSP - 6'' X 5''		
266259	1500/16	19/12/2016	30/01/2017
4,00 UN	CURVA FG MACHO/FEMEA 90 BSP - 4''		
6,00 UN	LUVA FG BSP - 4''		
2,00 UN	NIPLE FG BSP - 4''		
2,00 UN	UNIAO FG ASSENTO CONICO BRONZE BSP - 4''		
266260	1500/16	19/12/2016	13/02/2017
4,00 UN	COTOVELO FG BSP - 3''		
2,00 UN	LUVA REDUCAO FG BSP - 4'' X 3''		
2,00 UN	TE FG BSP - 3''		
266261	1500/16	19/12/2016	13/02/2017
8,00 UN	LUVA FG BSP - 6''		
5,00 UN	NIPLE FG BSP - 5''		
4,00 UN	BUCHA REDUCAO FG BSP - 6'' X 5''		
266380	1559/16	20/12/2016	28/02/2017
100,00 UN	LUVA SIMPLES PVC JS - DN 50		
266381	1559/16	20/12/2016	28/02/2017
500,00 UN	BUCHA PVC JS - DN 32 X DN 25		
332345	1065/20	03/04/2020	03/06/2020
1,00 UN	CURVA FD FF 90 PN 10 - DN 150		
332346	1065/20	03/04/2020	03/06/2020
1,00 UN	TE FD FFF PN 10 - DN 150		
332347	1065/20	03/04/2020	18/06/2020
2,00 UN	TE FD FFF PN 10 - DN 150		
265043	1496/16	01/12/2016	11/01/2017
354,00 M	TUBO PVC-O JEI/JERI PN 16 NBR 15750 - DN 100		
3.120,00 M	TUBO PVC-O JEI/JERI PN 16 NBR 15750 - DN 150		

EMISSAO: 02/02/2023 ----- PAG.: 007

ST1289 (SAMS44)

Correspondência 2058/2023. Assinatura Qualificada realizada por: **Marcio Ricardo das Chagas Lima** em 03/02/2023 11:55. Assinatura Avançada realizada por: **Priscila Marchini Brunetta (XXX.749.519-XX)** em 03/02/2023 16:08 Local: SANEPAR/08991. Inserido ao documento **477.989** por: **Suzete Regina Plasecki** em: 02/02/2023 17:00. Documento assinado nos termos do Art. 38 do Decreto Estadual nº 7304/2021. A autenticidade deste documento pode ser validada no endereço: <https://www.eprotocolo.pr.gov.br/spiweb/validarDocumento> com o código: **5edd07955983ee8a4df140707f73eec6**.

56
 6

AT Nº 00012/2023

Nº OFM	LICITAÇÃO	DATA DO CONTRATO	DATA DA ENTREGA
268266 3,00 UN	1464/16 LUVA FG BSP - 2''	27/01/2017	06/06/2017
268267 27,00 UN 1,00 UN	1464/16 LUVA FG BSP - 4'' NIPLE FG BSP - 2''	27/01/2017	16/02/2017
268268 12,00 UN 77,00 UN 33,00 UN 14,00 UN 8,00 UN 28,00 UN 12,00 UN	1464/16 COTOVELO FG BSP - 4'' NIPLE FG BSP - 2'' NIPLE FG BSP - 4'' TE FG BSP - 2'' TE FG BSP - 4'' UNIAO FG ASSENTO CONICO BRONZE BSP - 2'' UNIAO FG ASSENTO CONICO BRONZE BSP - 4''	27/01/2017	08/03/2017
336522 10,00 UN	1130/20 MICROVENTILADOR TIPO AXIAL CARCACA CHAPA DE ACO CARBONO 127/220V 60HZ POTENCIA 72/53W DIMENSAO 185 X 185 X 102 (MM) REF. E18-CD	15/07/2020	27/08/2020
270272 38.000,00 UN	1701/16 ADAPTADOR CURTO PVC-U JS BOLSA/ROSCA MACHO PN75OKPA NBR 5648 - DE 25 X 3/4''	09/03/2017	16/11/2017
270273 140,00 UN	1701/16 LUVA SIMPLES PVC JS - DN 32	09/03/2017	20/04/2017
270274 400,00 UN 500,00 UN 11.000,00 UN 2.000,00 UN 150,00 UN 90,00 UN 100,00 UN	1701/16 CAP PVC JS - DN 25 COTOVELO PVC JS 90 - DN 25 LUVA SIMPLES PVC JS - DN 20 LUVA SIMPLES PVC JS - DN 25 TE 90 PVC-U JS BBB PN75OKPA NBR 5648 DE 25 - DN 20 TE PVC JS ROSCA BBB - DN 20 X 3/4'' COTOVELO PVC JS 45: - DN 20	09/03/2017	18/09/2017
270275 20,00 UN 20,00 UN	1701/16 COTOVELO PVC JS 45 - DN 40 COTOVELO PVC JS 45: - DN 25	09/03/2017	20/04/2017
270276 6,00 UN	1701/16 COTOVELO PVC JS 45 - DN 40	09/03/2017	05/04/2017
257827 4,00 UN	1191/16 VALVULA SOLENOIDE 2 VIAS NF 220/240V 50/60HZ 8,6BAR ROSCA BSP CONECTOR PLUG-IN REF. 54DF20CNZCB - 1/2''	28/07/2016	05/09/2016
257828 10,00 UN 40,00 UN	1191/16 VALVULA DIRECIONAL COM ATUADOR SOLENOIDE 5/2 VIAS CONEXAO BSP 1/4 REFERENCIA PVN3B5150-57C VALVULA SOLENOIDE 2 VIAS 220/240V 50/60HZ 12KGF/CM2 11W ROS CA BSP REF. 53EF20CNZB - 3/4''	28/07/2016	05/09/2016
257829 12,00 UN	1191/16 VALVULA SOLENOIDE 2 VIAS 220/240V 50/60HZ 12KGF/CM2 11W ROS CA BSP REF. 53EF20CNZB - 3/4''	28/07/2016	05/09/2016
307539 700,00 UN	1539/18 LUVA SIMPLES PVC JS - DN 40	17/12/2018	12/03/2019

EMISSAO: 02/02/2023 ----- PAG.: 008

STI289 (SAMS44)

Correspondência 2058/2023. Assinatura Qualificada realizada por: **Marcio Ricardo das Chagas Lima** em 03/02/2023 11:55. Assinatura Avançada realizada por: **Priscila Marchini Brunetta (XXX.749.519-XX)** em 03/02/2023 16:08 Local: SANEPAR/08991. Inserido ao documento **477.989** por: **Suzete Regina Piasecki** em: 02/02/2023 17:00. Documento assinado nos termos do Art. 38 do Decreto Estadual nº 7304/2021. A autenticidade deste documento pode ser validada no endereço: <https://www.eprotocolo.pr.gov.br/spiweb/validarDocumento> com o código: **5edd07955983ee8a4df140707f73eec6**.

19/36

AT Nº 00012/2023

Nº OFM	LICITAÇÃO	DATA DO CONTRATO	DATA DA ENTREGA
307540	1539/18	17/12/2018	11/02/2019
5.000,00 UN	JOELHO 90 PVC-U JS BB PN750KPA NBR 5648 - DE 25 X DN 20		
6.000,00 UN	ADAPTADOR CURTO PVC-U JS BOLSA/ROSCA MACHO PN750KPA NBR 5648 - DE 25 X 3/4"		
307541	1539/18	17/12/2018	11/02/2019
800,00 UN	LUVA SIMPLES PVC JS - DN 15		
500,00 UN	COTOVELO PVC JS 90 - DN 15		
307688	1260/18	17/12/2018	11/02/2019
1,00 UN	CORTADOR A DISCO(POLICORTE) MULTIFUNCIONAL POTENCIA 3,2 A 5,0 KW		
337037	1149/20	28/07/2020	09/09/2020
10,00 UN	REGISTRO GAVETA FD COM CUNHA ELASTICA JE PARA PVC PBA NBR 9815 COM CABECOTE E ANEIS DNE 160 DNI 140		
337038	1149/20	28/07/2020	04/11/2020
6,00 UN	REGISTRO GAVETA FD COM CUNHA ELASTICA E VOLANTE FF SERIE 15 CORPO LONGO PN 10 - DN 80		
309491	1264/18	25/01/2019	07/03/2019
1,00 UN	LAVADORA DE ALTA PRESSAO FIXA COM MOTOR ACOPLADO - 500 LBF/P 500 LBF/POL2 - VAZAO 26 L/MIN		
309881	1454/18	31/01/2019	25/03/2019
1,00 UN	COMPRESSOR DE AR ACOPLADO AO MOTOR ELETRICO-MOTO COMPRESSOR 25,0 LITROS 2,0 HP 8,0 BAR 3420 RPM		
335133	1164/20	17/06/2020	27/11/2020
700,00 UN	TE PVC JE/JERI/JEI BBB COLETOR DE ESGOTO COM ANEIS - DN 150		
335187	1167/20	17/06/2020	30/07/2020
21,00 UN	ADAPTADOR PVC JE BOLSA/ROSCA COM ANEL - DN 75 X 3"		
335188	1167/20	17/06/2020	31/08/2020
5,00 UN	ADAPTADOR PVC JE BOLSA/ROSCA COM ANEL - DN 75 X 3"		
335418	1211/20	19/06/2020	27/07/2020
3,00 UN	TE REDUCAO FD JE 2GS BBF PN 10 - DN 200 X DN 50		
292599	1126/18	03/04/2018	14/05/2018
250,00 UN	CAP PVC JS - DN 20		
504,00 M	TUBO PVC JE PB CLASSE 15 COM ANEL - DN 140		
292600	1126/18	03/04/2018	28/05/2018
1.248,00 UN	ADAPTADOR CURTO PVC-U JS BOLSA/ROSCA MACHO PN750KPA NBR 5648 - DE 25 X 3/4"		
292601	1126/18	03/04/2018	14/05/2018
6,00 UN	COTOVELO PVC JS ROSCA 90 - DN 20 X 3/4"		
292602	1126/18	03/04/2018	14/05/2018
6,00 UN	COTOVELO PVC JS ROSCA 90 - DN 20 X 3/4"		
294728	1201/18	03/05/2018	13/06/2018
60,00 UN	BUCHA REDUCAO FG BSP - 2" X 1"		
10,00 UN	CURVA FG MACHO/FEMEA 90 BSP - 2"		
60,00 UN	NIPLE FG BSP - 4"		
50,00 UN	UNIAO FG ASSENTO CONICO BRONZE BSP - 1/2"		
30,00 UN	UNIAO FG ASSENTO CONICO BRONZE BSP - 1.1/2"		

EMISSAO: 02/02/2023 ----- PAG.: 009

ST1289 (SAMS44)

Correspondência 2058/2023. Assinatura Qualificada realizada por: **Marcio Ricardo das Chagas Lima** em 03/02/2023 11:55. Assinatura Avançada realizada por: **Priscila Marchini Brunetta (XXX.749.519-XX)** em 03/02/2023 16:08 Local: SANEPAR/08991. Inserido ao documento **477.989** por: **Suzete Regina Piasecki** em: 02/02/2023 17:00. Documento assinado nos termos do Art. 38 do Decreto Estadual nº 7304/2021. A autenticidade deste documento pode ser validada no endereço: <https://www.eprotocolo.pr.gov.br/spiweb/validarDocumento> com o código: **5edd07955983ee8a4df140707f73ec6**.

1923
 2

AT Nº 00012/2023

Nº OFM	LICITAÇÃO	DATA DO CONTRATO	DATA DA ENTREGA
294729	1201/18	03/05/2018	13/06/2018
3,00 UN	LUVA REDUCAO FG BSP - 1.1/4'' X 1/2''		
12,00 UN	BUCHA REDUCAO FG BSP - 5'' X 4''		
3,00 UN	CURVA FG FEMEA/FEMEA 90 BSP - 1.1/4''		
3,00 UN	CURVA FG MACHO/FEMEA 90 BSP - 4''		
3,00 UN	FLANGE FG COM SEXTAVADO BSP - 1.1/2''		
6,00 UN	LUVA FG BSP - 1/4''		
6,00 UN	LUVA FG BSP - 3/8''		
12,00 UN	LUVA FG BSP - 5''		
6,00 UN	LUVA REDUCAO FG BSP - 1'' X 3/4''		
6,00 UN	LUVA REDUCAO FG BSP - 2'' X 1.1/4''		
10,00 UN	NIPLE FG BSP - 1.1/4''		
3,00 UN	UNIAO FG ASSENTO PLANO BSP - 3''		
3,00 UN	UNIAO FG ASSENTO PLANO BSP - 1/2''		
5,00 UN	NIPLE FG BSP - 6''		
6,00 UN	BUJAO (PLUG) FG POL BSP - 1''		
6,00 UN	BUJAO (PLUG) FG POL BSP - 1.1/2''		
6,00 UN	BUJAO (PLUG) FG POL BSP - 2''		
4,00 UN	TE FG BSP - 3/4''		
4,00 UN	TE FG BSP - 1.1/4''		
4,00 UN	TE FG BSP - 1.1/2''		
6,00 UN	TE FG BSP - 2''		
3,00 UN	TE REDUCAO FG BSP - 3'' X 1''		
3,00 UN	TE REDUCAO FG BSP - 3'' X 2''		
3,00 UN	TE REDUCAO FG BSP - 4'' X 2''		
12,00 UN	BUCHA REDUCAO FG BSP - 1.1/4'' X 1''		
12,00 UN	BUCHA REDUCAO FG BSP - 1.1/2'' X 3/4''		
12,00 UN	BUCHA REDUCAO FG BSP - 1.1/2'' X 1.1/4''		
6,00 UN	BUCHA REDUCAO FG BSP - 6'' X 4''		
6,00 UN	BUCHA REDUCAO FG BSP - 6'' X 5''		
6,00 UN	COTOVELO FG BSP - 3/8''		
12,00 UN	COTOVELO FG BSP - 3''		
3,00 UN	CURVA FG FEMEA/FEMEA 90 BSP - 1.1/2''		
6,00 UN	CURVA FG FEMEA/FEMEA 90 BSP - 3''		
3,00 UN	CURVA FG FEMEA/FEMEA 90 BSP - 4''		
3,00 UN	CURVA FG MACHO/FEMEA 45 BSP - 3''		
6,00 UN	CURVA FG MACHO/FEMEA 90 BSP - 1/2''		
6,00 UN	CURVA FG MACHO/FEMEA 90 BSP - 1''		
294730	1201/18	03/05/2018	28/06/2018
10,00 UN	BUCHA REDUCAO FG BSP - 2'' X 1''		
10,00 UN	BUCHA REDUCAO FG BSP - 2.1/2'' X 2''		
3,00 UN	BUCHA REDUCAO FG BSP - 3'' X 1.1/2''		
10,00 UN	LUVA FG BSP - 3/8''		
10,00 UN	LUVA FG BSP - 5''		
10,00 UN	NIPLE FG BSP - 3/8''		
294731	1201/18	03/05/2018	28/06/2018
4,00 UN	BUCHA REDUCAO FG BSP - 2.1/2'' X 1.1/2''		
10,00 UN	TE FG BSP - 1/2''		
294843	1125/18	04/05/2018	13/08/2018
1.400,00 UN	COLAR TOMADA PVC OU PP PARA TUBO PVC - (CADA PEÇA EMBALADA INDIVIDUALMENTE, CONTENDO O CORPO, AS TRAVAS E O ANEL) - DN 25 X 3/4''		
299486	1228/18	09/08/2018	01/10/2018
6,00 UN	GERADOR DE ENERGIA PORTATIL GASOLINA POTENCIA MINIMA 5,6 CV 360ORPM CAPACIDADE DO TANQUE DE COMBUSTIVEL 13,0 LITROS		

EMISSAO: 02/02/2023 ----- PAG.: 010

STI289 (SAMS44)

Correspondência 2058/2023. Assinatura Qualificada realizada por: **Marcio Ricardo das Chagas Lima** em 03/02/2023 11:55. Assinatura Avançada realizada por: **Priscila Marchini Brunetta (XXX.749.519-XX)** em 03/02/2023 16:08 Local: SANEPAR/08991. Inserido ao documento **477.989** por: **Suzete Regina Piasecki** em: 02/02/2023 17:00. Documento assinado nos termos do Art. 38 do Decreto Estadual nº 7304/2021. A autenticidade deste documento pode ser validada no endereço: <https://www.eprotocolo.pr.gov.br/spiweb/validarDocumento> com o código: **5edd07955983ee8a4df140707f73eec6**.

1978

AT Nº 00012/2023

Nº OFM	LICITAÇÃO	DATA DO CONTRATO	DATA DA ENTREGA
297760	1175/18	29/06/2018	22/08/2018
5,00 UN	MICROVENTILADOR TIPO AXIAL CARCACA CHAPA DE ACO CARBONO 127/220V 60HZ POTENCIA 72/53W DIMENSAO 185 X 185 X 102 (MM) REF. E18-CD		
301410	1408/18	17/09/2018	14/11/2018
12,00 UN	ADESIVO PARA JUNTAS DE MOTORES COM SECAGEM RAPIDA		
301411	1408/18	17/09/2018	14/11/2018
24,00 UN	ADESIVO PARA JUNTAS DE MOTORES COM SECAGEM RAPIDA		
301412	1408/18	17/09/2018	14/11/2018
15,00 UN	ADESIVO PARA JUNTAS DE MOTORES COM SECAGEM RAPIDA		
301406	1408/18	17/09/2018	25/10/2018
24,00 UN	ADESIVO PARA JUNTAS DE MOTORES COM SECAGEM RAPIDA		
301407	1408/18	17/09/2018	25/10/2018
12,00 UN	ADESIVO PARA JUNTAS DE MOTORES COM SECAGEM RAPIDA		
301409	1408/18	17/09/2018	25/10/2018
12,00 UN	ADESIVO PARA JUNTAS DE MOTORES COM SECAGEM RAPIDA		
338580	1342/20	24/08/2020	26/10/2020
20,00 UN	BUCHA DE REDUCAO FG BSP - 3/4'' X 1/2''		
10,00 UN	BUCHA REDUCAO FG BSP - 1.1/2'' X 1.1/4''		
5,00 UN	BUCHA REDUCAO FG BSP - 1.1/2'' X 1/2''		
10,00 UN	BUCHA REDUCAO FG BSP - 1.1/2'' X 3/4''		
5,00 UN	BUCHA REDUCAO FG BSP - 2'' X 1/2''		
10,00 UN	BUCHA REDUCAO FG BSP - 2'' X 3/4''		
10,00 UN	BUCHA REDUCAO FG BSP - 3/8'' X 1/4''		
5,00 UN	BUCHA REDUCAO FG BSP - 3'' X 1.1/2''		
10,00 UN	BUCHA REDUCAO FG BSP - 5'' X 4''		
10,00 UN	BUCHA REDUCAO FG BSP - 6'' X 5''		
5,00 UN	BUJAO (PLUG) FG POL BSP - 3''		
10,00 UN	CURVA FG FEMEA/FEMEA 90 BSP - 1/2''		
5,00 UN	CURVA FG FEMEA/FEMEA 90 BSP - 2.1/2''		
10,00 UN	CURVA FG FEMEA/FEMEA 90 BSP - 3/4''		
5,00 UN	CURVA FG MACHO/FEMEA 45 BSP - 3''		
10,00 UN	CURVA FG MACHO/FEMEA 90 BSP - 1/2''		
10,00 UN	CURVA FG MACHO/FEMEA 90 BSP - 1/4''		
5,00 UN	CURVA FG MACHO/FEMEA 90 BSP - 3/4''		
3,00 UN	CURVA FG MACHO/FEMEA 90 BSP - 4''		
20,00 UN	LUVA FG BSP - 5''		
5,00 UN	LUVA REDUCAO FG BSP - 1.1/4'' X 1/2''		
5,00 UN	LUVA REDUCAO FG BSP - 1'' X 1/2''		
10,00 UN	LUVA REDUCAO FG BSP - 1'' X 3/4''		
5,00 UN	LUVA REDUCAO FG BSP - 2.1/2'' X 2''		
5,00 UN	LUVA REDUCAO FG BSP - 2'' X 1.1/2''		
5,00 UN	LUVA REDUCAO FG BSP - 2'' X 1.1/4''		
5,00 UN	LUVA REDUCAO FG BSP - 2'' X 1''		
5,00 UN	LUVA REDUCAO FG BSP - 3/8'' X 1/4''		
5,00 UN	LUVA REDUCAO FG BSP - 3'' X 1.1/2''		
5,00 UN	LUVA REDUCAO FG BSP - 3'' X 2.1/2''		
2,00 UN	LUVA REDUCAO FG BSP - 4'' X 2.1/2''		
5,00 UN	LUVA REDUCAO FG BSP - 4'' X 2''		
5,00 UN	LUVA REDUCAO FG BSP - 4'' X 3''		
10,00 UN	NIPLE FG BSP - 1.1/4''		
10,00 UN	NIPLE FG BSP - 5''		
10,00 UN	NIPLE REDUCAO FG BSP - 1/2'' X 3/8''		

EMISSAO: 02/02/2023 ----- PAG.: 011

STI289 (SAMS44)

Correspondência 2058/2023. Assinatura Qualificada realizada por: **Marcio Ricardo das Chagas Lima** em 03/02/2023 11:55. Assinatura Avançada realizada por: **Priscila Marchini Brunetta (XXX.749.519-XX)** em 03/02/2023 16:08 Local: SANEPAR/08991. Inserido ao documento **477.989** por: **Suzete Regina Plasecki** em: 02/02/2023 17:00. Documento assinado nos termos do Art. 38 do Decreto Estadual nº 7304/2021. A autenticidade deste documento pode ser validada no endereço: <https://www.eprotocolo.pr.gov.br/spiweb/validarDocumento> com o código: **5edd07955983ee8a4df140707f73eec6**.

1999
10

AT Nº 00012/2023

Nº OFM	LICITAÇÃO	DATA DO CONTRATO	DATA DA ENTREGA
338581	1342/20	24/08/2020	26/10/2020
5,00 UN	NIPLE REDUCAO FG BSP - 1'' X 1/2''		
10,00 UN	NIPLE REDUCAO FG BSP - 1'' X 3/4''		
5,00 UN	NIPLE REDUCAO FG BSP - 2'' X 1''		
10,00 UN	NIPLE REDUCAO FG BSP - 3/4'' X 1/2''		
5,00 UN	NIPLE REDUCAO FG BSP - 3'' X 2''		
5,00 UN	TE FG BSP - 5''		
338582	1342/20	24/08/2020	09/11/2020
2,00 UN	UNIAO FG ASSENTO PLANO BSP - 1''		
338583	1342/20	24/08/2020	09/11/2020
5,00 UN	BUCHA REDUCAO FG BSP - 1.1/2'' X 1''		
12,00 UN	NIPLE FG BSP - 1''		
10,00 UN	NIPLE FG BSP - 1.1/4''		
10,00 UN	UNIAO FG ASSENTO PLANO BSP - 2''		
4,00 UN	UNIAO FG ASSENTO CONICO BRONZE BSP - 1''		
338896	1295/20	31/08/2020	09/11/2020
6,00 M	TUBO ACO CARBONO GALVANIZADO A FOGO CLASSE PRESSAO MEDIA COM COSTURA LONGITUDINAL 6M ROSCA (S/REBARBA INTERNA OXIDO ZINCO OLEO TAMPAS) PN 25 BSP - 2''		
12,00 M	TUBO ACO CARBONO GALVANIZADO A FOGO CLASSE PRESSAO MEDIA COM COSTURA LONGITUDINAL 6M ROSCA (S/REBARBA INTERNA OXIDO ZINCO OLEO TAMPAS) PN 25 BSP - 3''		
6,00 M	TUBO ACO CARBONO GALVANIZADO A FOGO CLASSE PRESSAO MEDIA COM COSTURA LONGITUDINAL 6M (S/REBARBA INTERNA OXIDO ZINCO OLEO TAMPAS) ROSCA PN 25 BSP - 4''		
338897	1295/20	31/08/2020	24/11/2020
60,00 M	TUBO DE ACO CARBONO GALVANIZADO CLASSE MEDIA COM ZARCAO E PROTECAO NA ROSCA BSP - 5''		
332986	1108/20	27/04/2020	08/06/2020
3,00 UN	LUVA REDUCAO FG BSP - 3'' X 2''		
332987	1108/20	27/04/2020	22/06/2020
12,00 UN	BUCHA REDUCAO FG BSP - 1'' X 3/4''		
2,00 UN	BUCHA REDUCAO FG BSP - 6'' X 4''		
70,00 UN	LUVA FG BSP - 2''		
35,00 UN	NIPLE FG BSP - 1/2''		
25,00 UN	NIPLE FG BSP - 3''		
7,00 UN	NIPLE FG BSP - 4''		
25,00 UN	UNIAO FG ASSENTO CONICO BRONZE BSP - 2''		
332988	1108/20	27/04/2020	22/06/2020
4,00 UN	BUCHA REDUCAO FG BSP - 2.1/2'' X 1.1/2''		
10,00 UN	BUCHA REDUCAO FG BSP - 2.1/2'' X 2''		
2,00 UN	BUJAO (PLUG) FG POL BSP - 4''		
3,00 UN	NIPLE REDUCAO FG BSP - 1'' X 1/2''		
332989	1108/20	27/04/2020	07/07/2020
10,00 UN	FLANGE FG COM SEXTAVADO BSP - 3''		
35,00 UN	LUVA FG BSP - 2''		
10,00 UN	NIPLE FG BSP - 2''		
2,00 UN	CURVA FG FEMEA/FEMEA 90 BSP - 2''		
2,00 UN	CURVA FG FEMEA/FEMEA 90 BSP - 3''		
2,00 UN	UNIAO FG ASSENTO CONICO BRONZE BSP - 2''		
332990	1108/20	27/04/2020	07/07/2020
10,00 UN	NIPLE FG BSP - 1''		
5,00 UN	LUVA REDUCAO FG BSP - 2'' X 1''		

EMISSAO: 02/02/2023 ----- PAG.: 012

ST1289 (SAMS44)

Correspondência 2058/2023. Assinatura Qualificada realizada por: **Marcio Ricardo das Chagas Lima** em 03/02/2023 11:55. Assinatura Avançada realizada por: **Priscila Marchini Brunetta (XXX.749.519-XX)** em 03/02/2023 16:08 Local: SANEPAR/08991. Inserido ao documento **477.989** por: **Suzete Regina Piasecki** em: 02/02/2023 17:00. Documento assinado nos termos do Art. 38 do Decreto Estadual nº 7304/2021. A autenticidade deste documento pode ser validada no endereço: <https://www.eprotocolo.pr.gov.br/spiweb/validarDocumento> com o código: **Sedd07955983ee8a4df140707f73eec6**.

1580

AT Nº 00012/2023

Nº OFM	LICITAÇÃO	DATA DO CONTRATO	DATA DA ENTREGA
20,00 UN	TE FG BSP - 1''		
2,00 UN	TE FG BSP - 2''		
10,00 UN	CURVA FG FEMEA/FEMEA 90 BSP - 2''		
10,00 UN	UNIAO FG ASSENTO CONICO BRONZE BSP - 2''		
332991	1108/20	27/04/2020	08/06/2020
12,00 UN	LUVA FG BSP - 1.1/4''		
27,00 UN	NIPLE FG BSP - 3/4''		
6,00 UN	LUVA REDUCAO FG BSP - 1.1/4'' X 3/4''		
3,00 UN	TE FG BSP - 3/4''		
6,00 UN	UNIAO FG ASSENTO CONICO BRONZE BSP - 3/4''		
332992	1108/20	27/04/2020	08/06/2020
4,00 UN	BUJAO (PLUG) FG POL BSP - 1/2''		
4,00 UN	LUVA REDUCAO FG BSP - 1.1/4'' X 3/4''		
2,00 UN	TE FG BSP - 3/4''		
4,00 UN	UNIAO FG ASSENTO CONICO BRONZE BSP - 3/4''		
332993	1108/20	27/04/2020	08/06/2020
47,00 UN	NIPLE FG BSP - 3/4''		
10,00 UN	BUJAO (PLUG) FG POL BSP - 1/2''		
10,00 UN	LUVA REDUCAO FG BSP - 1.1/4'' X 3/4''		
5,00 UN	TE FG BSP - 3/4''		
11,00 UN	UNIAO FG ASSENTO CONICO BRONZE BSP - 3/4''		
332994	1108/20	27/04/2020	08/06/2020
29,00 UN	LUVA FG BSP - 1.1/4''		
36,00 UN	NIPLE FG BSP - 3/4''		
8,00 UN	BUJAO (PLUG) FG POL BSP - 1/2''		
8,00 UN	LUVA REDUCAO FG BSP - 1.1/4'' X 3/4''		
8,00 UN	UNIAO FG ASSENTO CONICO BRONZE BSP - 3/4''		
332995	1108/20	27/04/2020	08/06/2020
27,00 UN	LUVA FG BSP - 1.1/4''		
6,00 UN	LUVA FG BSP - 2''		

MARCIO RICARDO DAS CHAGAS LIMA
GERENTE DE AQUISICOESPRISCILA MARCHINI BRUNETTA
DIRETORA ADMINISTRATIVA

EMISSAO: 02/02/2023 ----- PAG.: 013

STI289 (SAMS44)

Correspondência 2058/2023. Assinatura Qualificada realizada por: **Marcio Ricardo das Chagas Lima** em 03/02/2023 11:55. Assinatura Avançada realizada por: **Priscila Marchini Brunetta (XXX.749.519-XX)** em 03/02/2023 16:08 Local: SANEPAR/08991. Inserido ao documento 477.989 por: **Suzete Regina Piasecki** em: 02/02/2023 17:00. Documento assinado nos termos do Art. 38 do Decreto Estadual nº 7304/2021. A autenticidade deste documento pode ser validada no endereço: <https://www.eprotocolo.pr.gov.br/spiweb/validarDocumento> com o código: **5edd07955983ee8a4df140707f73eec6**.

INFANTARIA COMERCIAL LTDA

CNPJ 20.795.155/0001-79

DECLARAÇÃO UNIFICADA MUNICÍPIO DE BARRA DO JACARE PREGÃO ELETRÔNICO Nº 13/2023

A EMPRESA INFANTARIA COMERCIAL LTDA INSCRITA SOB O CNPJ: 20.795.155/0001-79, LOCALIZADA NA RUA DOIS DE SETEMBRO 1536 – SALA 02 (FUNDOS) – ITROUPAVA NORTE – BLUMENAU / SC – 89052-003, ATRAVÉS DO SEU REPRESENTANTE LEGAL MARCOS PETER NUNES – CPF: 722.369.069-00 – RG: 2.610.719-SSP/SC - DECLARA, sob as penas da Lei que:

DECLARA, sob as penas da lei que, cumpre os requisitos para a habilitação definidos no Edital e que proposta apresentada está em conformidade com as exigências editalícias.

DECLARA, sob as penas da lei que, até a presente data inexistem fatos impeditivos para a sua habilitação, estando ciente da obrigatoriedade de declarar ocorrências posteriores.

DECLARA, sob as penas da Lei, que na qualidade de proponente do procedimento licitatório, sob a modalidade Pregão Eletrônico nº 13/2023 instaurada pelo **MUNICÍPIO DE BARRA DO JACARE**, que não fomos declarados inidôneos para licitar ou contratar com o Poder Público, em qualquer de suas esferas.

DECLARA, para os devidos fins que, em cumprimento ao estabelecido na Lei Federal nº 9.854, de 27/10/1999, publicada no DOU de 28/10/1999, e ao inciso XXXIII, do artigo 7º, da Constituição Federal, não emprega menores de 18 (dezoito) anos em trabalho noturno, perigoso ou insalubre, nem emprega menores de 16 (dezesseis) anos em trabalho algum, salvo na condição de aprendiz, a partir de 14 (quatorze) anos.

DECLARA, sob as penas da Lei, que é EPP, nos termos do enquadramento previsto na Lei Complementar nº 123/2006, cujos termos declaro conhecer na íntegra, estando apta, portanto, a exercer o direito de preferência como critério de desempate neste procedimento licitatório.

DECLARA para fins de atendimento ao que consta do edital do Pregão do **MUNICÍPIO DE BARRA DO JACARE**, que a empresa tomou conhecimento do Edital e de todas as condições de participação na Licitação e se compromete a cumprir todos os termos do Edital, e a fornecer material de qualidade, sob as penas da Lei.

DECLARA, sob as penas da lei, que na qualidade de proponente de procedimento licitatório sob a modalidade Pregão Eletrônico 13/2023, instaurada pelo **MUNICÍPIO DE BARRA DO JACARE**, não integra nosso corpo social, nem nosso quadro funcional empregado público ou membro comissionado de órgão direto ou indireto da Administração Municipal.

DECLARA, sob as penas da lei, para fins do Pregão Eletrônico nº 13/2023, que a empresa não foi declarada INIDÔNEA para licitar ou contratar com a Administração Pública, nos termos do inciso IV, do artigo 87 da Lei Federal nº 8.666/93 e alterações posteriores, bem como que comunicarei qualquer fato ou evento superveniente à entrega dos documentos de habilitação que venha alterar a atual situação quanto à capacidade jurídica, técnica, regularidade fiscal e idoneidade econômico-financeira.

MARCOS
PETER
NUNES:72236
906900

MARCOS PETER NUNES
ADMINISTRADOR
CPF: 722.369.069-00
RG: 2.610.719-SSP-SC

Digitally signed by MARCOS
PETER NUNES:72236906900
DN: cn=MARCOS PETER
NUNES:72236906900 c=BR
o=ICP-Brasil ou=videoconferencia
Reason: I am the author of this
document
Location:
Date: 2023-05-11 15:56:03:00

Blumenau, 11 de Maio de 2023.

DOCUMENTOS DA EMPRESA

Inscrição:28.706.488/0001-96

Razão Social:INOVA TECH INFORM?TICA EIRELI

Endereço:AV JUSCELINO K DE OLIVEIRA 136 SALA 04 / SEMINARIO / TAIO /
SC /89190-000

1982
0



1983

A PREFEITURA MUNICIPAL DE BARRA DO JACARÉ – PR

EDITAL DE PREGÃO Nº 13/2023 - NA FORMA ELETRÔNICA.
PROPOSTA COMERCIAL DE PREÇOS

Apresentamos nossa proposta para prestação dos serviços objeto da presente licitação Pregão, na Forma Eletrônica nº 13/2023 acatando todas as estipulações consignadas no respectivo Edital e seus anexos.

NOME DA EMPRESA: INOVA TECH INFORMÁTICA LTDA
CNPJ E INSCRIÇÃO ESTADUAL: 28.706.488/0001-96 / 26.036.051-1
REPRESENTANTE E CARGO: FRANCIELI BAGATOLI / REPRESENTANTE LEGAL
NÚMERO DA CARTEIRA DE IDENTIDADE: 4.935.722
NÚMERO DO CPF: 069.220.449-08
ENDEREÇO: AV. JUSCELINO K. DE OLIVEIRA, N°. 117 (SALA 04) - BAIRRO SEMINÁRIO, TAIÓ/SC CEP: 89.190-000
NÚMERO TELEFONE: (47) 3919-0060
AGÊNCIA E Nº DA CONTA BANCÁRIA: BANCO DO BRASIL (001) / 5456-9 / 16.735-5 (financeiro@infoinovatech.com.br)
E-MAIL PARA SOLICITAÇÕES DE FORNECIMENTO: pedidos@infoinovatech.com.br

ITEM	QUANTIDADE	UNIDADE	DESCRIÇÃO	MARCA / MODELO	VALOR UNITÁRIO (R\$)	VALOR TOTAL (R\$)
03	08	UNIDADE	APARELHO DE TELEVISÃO SMART TV 40 APARELHO DE TELEVISÃO SMART TV 40" POLEGADAS LED UHD, ENTRADA USB E HDMI, COM CONVERSOR DIGITAL INTREGRADO	MULTILASER / TL046	R\$ 1.748,88	R\$ 13.991,04
13	04	UNIDADE	BEBEDOURO FR600 FILTRO COMERCIAL 2,18L VOLUME INTERNO CAPACIDADE DE FORNECIMENTO DE ÁGUA GELADA DE 1,24 L/H, TEMPERATURA DE RESFRIAMENTO 10°C VAZÃO MÁXIMA DE 60 L/H REFRIGERAÇÃO COMPRESSOR COM TERMOSTATO REGULÁVEL EXTERNO INIBE PROLIFERAÇÃO DE MICRO-ORGANISMOS.	LIBELL / ACQUA FLEX	R\$ 824,24	R\$ 3.296,96
14	04	UNIDADE	BEBEDOURO INDUSTRIAL INOX COM 02 OU 03 TORNEIRAS ARMAZENAMENTO DE 100 LITROS, REFRIGERAÇÃO 180L/HORAS, GÁS REFRIGERANTE ECOLÓGICO R 134ª, TERMOSTATO REGULADOR DE TEMPERATURA, DIMENSÕES 130X70X65 CM, TENSÃO	KNOX / 100L	R\$ 1.855,00	R\$ 7.420,00

FRANCIELI BAGATOLI:06
922044908
Assinado de forma digital por FRANCIELI BAGATOLI:06922044908
Dados: 2023.06.16 10:52:10 -03'00'

Avenida Juscelino K. de Oliveira, nº117 – Sala 04, Seminário, Taió – SC, CEP 89190-000; CNPJ: 28.706.488/0001-96, I.M: 700294, I.E: 26.036.051-1,
Telefone (47) 3919-0060; E-mail jurídico: juridico@infoinovatech.com.br / E-mail documentos: doc@infoinovatech.com.br / E-mail financeiro: financeiro@infoinovatech.com.br / E-mail pedidos/orçamentos: pedidos@infoinovatech.com.br

1984 e



			127V, BEBEDOURO EQUIPADO COM 1 TORNEIRA GELADAS E 1 NATURAL (TODOS OS TIPOS DE COPOS).			
42	03	UNIDADE	LAVADORA ALTA PRESSÃO PROFISSIONAL 110V 1600 LIBRAS LAVADORA PROFISSIONAL POSSUI DESIGN COMPACTO MUITO EFICIENTE. SUA BOMBA COM PISTÕES EM AÇO INOX E CABEÇOTE EM LATÃO CONFEREM MAIOR RESISTÊNCIA E DURABILIDADE. SUA PERFORMANCE IMPRESSIONA. DISPÕES DE UMA VAZÃO DE 400 L/H COM PRESSÃO DE ATÉ 110 BAR. POSSUI DESIGN COMPACTO E ROBUSTO, RODAS GRANDES E BAIXO CENTRO DE GRAVIDADE, CONFERINDO EXCELENTE MOBILIDADE. POSSUI TUBEIRA E OS TRÊS PISTÕES DE SUA BOMBA EM AÇO INOX O QUE SOMADOS AO SEU CABEÇOTE LATÃO PROPORCIONAM UMA MAIOR RESISTÊNCIA E DURABILIDADE À ALTAS PRESSÕES. CONTA COM ALÇA DE TRANSPORTE, DOSADOR DE DETERGENTE INTEGRADO E ESPAÇO PARA ARMAZENAR O CABO ELÉTRICO E A MANGUEIRA. POSSIBILIDADE DE SUCCÃO DE RESERVATÓRIO. DADOS TÉCNICOS: TIPO DE CORRENTE (FASE/V/HZ) 1 / 110 / 60VAZÃO DE ÁGUA (L/H) 400PRESSÃO (PSI/BAR) 1600NÍVEL DE POTÊNCIA (KW) 1,5PESO (KG) 17MEDIDAS (C X L X A) (MM) 570 X 320 X 330. MANGUEIRA DE ALTA PRESSÃO EM TRAMA DE AÇO. 7.5 MTUBEIRA DE ALTA PRESSÃO INOXBICO ALTA PRESSÃO BICO BAIXA PRESSÃO (PARA APLICAÇÃO DE DETERGENTE) CHASSI REFORÇADO COM RODASALÇA METALLICA COM SUPORTE PARA ACESSÓRIOS.	WAP / 4100	R\$ 2.438,87	R\$ 7.316,61
48	02	UNIDADE	MAQUINA DE LAVAR ROUPAS TIPO TANQUINHO SEMI AUTOMÁTICO 16KL BRANCA 127V, CAPACIDADE 6KG LAVAGEM RÁPIDA	COLORMAQ / LCS 16	R\$ 668,79	R\$ 1.337,58
					VALOR TOTAL R\$	33.362,19

VALOR TOTAL POR EXTENSO: R\$ 33.362,19 (TRINTA E TRÊS MIL, TREZENTOS E SESENTA E DOIS REAIS E DEZENOVE CENTAVOS).

FRANCIELI
BAGATOLI:0
6922044908

Assinado de forma digital por FRANCIELI BAGATOLI:06922044908
Dados: 2023.06.16 10:52:16 -03'00'

Avenida Juscelino K. de Oliveira, nº117 – Sala 04, Seminário, Taió – SC, CEP 89190-000; CNPJ: 28.706.488/0001-96, I.M: 700294, I.E: 26.036.051-1, Telefone (47) 3919-0060; E-mail jurídico: juridico@infoinovatech.com.br / E-mail documentos: doc@infoinovatech.com.br / E-mail financeiro: financeiro@infoinovatech.com.br / E-mail pedidos/orçamentos: pedidos@infoinovatech.com.br



CONDIÇÕES GERAIS:

a) Declaramos para todos os efeitos legais que, ao apresentar esta proposta, com os preços e prazos acima indicados, estamos de pleno acordo com as condições gerais e especiais estabelecidas para esta licitação, as quais nos submetemos incondicional e integralmente.

b) Os valores apresentados englobam todos os custos operacionais de atividade, incluindo despesas de frete, seguro, combustível, custos que abrangem todos os tributos (impostos, taxas, emolumentos, contribuições fiscais e para fiscais), fornecimento de mão de obra especializada, leis sociais, administração, lucros, equipamentos e ferramental, transporte de matéria e de pessoal e qualquer outra despesa não especificada neste edital.

c) Finalmente, declaramos que temos pleno conhecimento de todos os aspectos relativos à licitação em causa e nossa plena concordância com as condições estabelecidas no Edital da licitação e seus Anexos.

PRAZO DE GARANTIA: A garantia será de 12 (doze) meses, a contar do recebimento definitivo do objeto pela Contratante.

PRAZO DE ENTREGA: O prazo de entrega dos objetos licitados será de 15 dias após a emissão da ordem de compra de empenho.

VALIDADE DA PROPOSTA COMERCIAL: 60 (sessenta) dias contados a partir da data da sessão pública do Pregão.

CONDIÇÕES DE PAGAMENTO: O pagamento será efetuado após entrega do objeto acompanhado da nota fiscal, mediante a liberação de recursos conveniados, até 15 dias após o protocolo da fatura.

Obs.: E-mail geral para envio de pedidos, dúvidas e demais questionamentos: pedidos@infoinovatech.com.br

E-mail destinado somente ao envio de Atas, Contratos, Aditivos e dúvidas sobre documentações: doc@infoinovatech.com.br

Peço por gentileza para atentar-se aos e-mails para que não ocorram divergências.

TAIÓ - SC, 12 DE MAIO DE 2023.

FRANCIELI
BAGATOLI:06
922044908

Assinado de forma
digital por FRANCIELI
BAGATOLI:06922044908
Dados: 2023.06.16
10:52:24 -03'00'

Avenida Juscelino K. de Oliveira, nº117 – Sala 04, Seminário, Taió – SC, CEP 89190-000; CNPJ: 28.706.488/0001-96, I.M: 700294, I.E: 26.036.051-1,
Telefone (47) 3919-0060; E-mail jurídico: juridico@infoinovatech.com.br / E-mail documentos: doc@infoinovatech.com.br / E-mail financeiro:
financeiro@infoinovatech.com.br / E-mail pedidos/orçamentos: pedidos@infoinovatech.com.br

Purificador de Água Libell Acquaflex Branco

Início » Purificador de Água Libell Acquaflex Branco

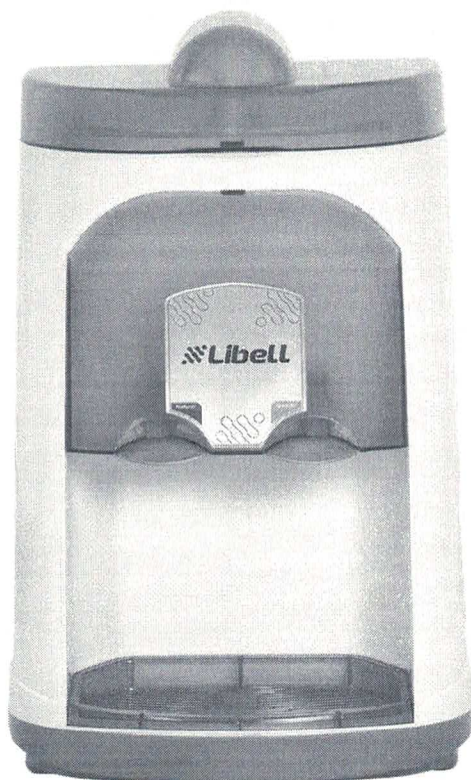

Purificador de Água Libell Acquaflex Branco

Moderno e inovador, o AcquaFlex Hermético faz parte de um grupo seletivo de refrigeradores e purificadores de água. Por contar com um sistema de refrigeração built-in a capacidade de refrigeração dele é maior e com isso ele é o

Faça uma cotação

Características

- Gabinete e base em plástico polipropileno de alta resistência;
- Tampa, aparador de copos e lente frontal em plástico PS cristal (transparente).
- Conexões hidráulicas internas atóxicas.
- Torneiras em plástico ABS de alta resistência;
- Fornece água natural e gelada;
- Reservatório em polipropileno atóxico;
- Termostato fixo externo para ajuste de temperatura entre 4° e 15°C, com 7 níveis de temperatura;
- Sistema interno de filtragem de tripla ação.
- Vida útil do elemento filtrante: 4.000 litros ou no máximo seis meses.
- Kit de instalação para rede hidráulica.
- Eficiência Bacteriológica.

Dados Técnicos

Medidas:

Com embalagem

Altura: 500 mm

Largura: 310 mm

Profundidade: 440 mm

Peso 9,36kg

Sem embalagem

Altura: 465 mm

Largura: 295 mm

Profundidade: 430 mm

Peso: 7,80kg

Sistema de voltagem

Refrigeração por compressor hermético

Potência: 154W

Voltagem: 127V ou 220V

Medidas do aparador para copos
Altura 150 mm x Largura 205 mm

Capacidade de resfriamento: 3,5 l/h (ambientes a 25°C)
Reservatório de água gelada: 2,0 litros
Reservatório de água natural: 800 ml
Disponível na cor branco/cinza.

Para baixar o manual de instruções do produto [Clique Aqui](#).

Solicite um orçamento.

Envie sua mensagem e fale com um representante.

Solicitar Orçamento

Nossos Produtos

19/05/19

NOVIDADE! Lançamento Lavadora Libell 14Kg

[Leia mais](#)

Por que beber água purificada é importante para a sua saúde?

[Leia mais](#)

Acompanhe nas redes sociais



Avenida Antônio Gorgatti, 339 – Distrito Industrial Adolfo Baldan – Matão – CEP 15991-315

Telefone: (16) 3506-0200 — WhatsApp: (16) 3506 0211

E-mail: sac@libell.com.br

- [Encontre uma autorizada mais próxima](#)
- [Seja uma autorizada Libell](#)

1991



Home Sobre Nosso Blog Produtos Onde Adquirir

Suporte Contato

- Reservatório em polipropileno;
- Isolamento em EPS;
- Gás ecológico R134a;
- Termostato com 7 níveis para ajuste de temperatura;
- Aparador de água reforçado e mangueira dreno;
- Filtro multiuso de brinde para primeira Instalação;
- Garantia de 12 meses em todo território nacional;
- Tomada com 3 pinos, conforme norma da ABNT/NBR/603351;
- Capacidade atendimento 300 pessoas por hora, considerando que cada pessoa tome em média 200 ml de água; Classe 1, IPX0 (uso interno), 127v (2,5A) ou 220v (1,10A) 60Hz-280W;



- 3 Saídas de água gelada ou natural, podendo ser torneira ou jato

Medidas

Medidas sem embalagem

Largura: 71 cm

Altura: 131 cm

Olá, converse conosco no WhatsApp

1392

Peso: 33 kg

Largura: 79 cm

Profundidade: 79 cm

Peso: 42 kg

Medidas com embalagem

Altura: 138 cm

Downloads

[Manual](#)

[Catálogo](#)

Contato Geral

(31) 2576-0819 -
(31) 4040-4880
contato@knoxbebe
douros.com.br

Setor de Vendas

(31) 99305-5102
WhatsApp
vendas@knoxbebe
douros.com.br

 Av. Juiz Marco
Túlio Isaac, 2696
Betim Industrial
Betim/MG - CEP:
32671-198

Como chegar?

© KNOX BEBEDOUROS LTDA 2023

Todos os direitos reservados

[Home](#)

[Sobre](#)

[Nosso Blog](#)

[Produtos](#)

[Ponto de Venda](#)

[Seja um Revendedor](#)

[Suporte](#)

[Contato](#)



/knoxbebedouros



/bebedourosknox



/knox-
bebedouros



Knox Bebedouros
30 anos

nos crescemos e atendemos todo país.

[Curtir Página](#)

[Compartilhar](#)

[Olá, converse conosco no WhatsApp](#)



INOVA TECH INFORMÁTICA LTDA

Rua: Avenida Juscelino K. de Oliveira nº136, sala 04, Bairro Seminário, Taió - SC CEP: 89190-000

Telefone: (47) 3562-1878

CNPJ: 28.706.488/0001-96 IE: 260360511 IM:700294

Email: doc@infoinovatech.com.br

1593

Ao Órgão MUNICÍPIO DE BARRA DO JACARE. Pregão Eletrônico N° 13/2023. Apresentamos nossa proposta de preços.

Item	Descrição	Unidade	Qtd	R\$ Unitário	Valor Total
Lote: 3					
1	APARELHO DE TELEVISÃO SMART TV 40 APARELHO DE TELEVISÃO SMART TV 40? POLEGADAS LED UHD, ENTRADA USB E HDMI, COM CONVERSOR DIGITAL INTREGRADO MARCA: MULTILASER MODELO: TL046	UN	8,00	3.215,00	25.720,00
Valor total do grupo:					25.720,00
Lote: 8					
1	ARMÁRIO METÁLICO MULTI-USO. MODELO: PA-120#26 CORPO E PRATELEIRAS: CHAPA#26 ? 0,45 MM. MEDIDA TOTAL: ALT. 1,98M X LARG. 1,20 M X PROF. 0,45CM. CONTENDO QUATRO PRATELEIRAS COM REFORÇO ÔMEGA. FECHADURA TIPO YALE. DOBRADIÇAS COM PINO ZINCADO. PORTAS DE ABRIR. COM PÉS FIXOS. PINTURA EM EPÓXI-PÓ. NA COR CINZA. ESPECIFICAÇÕES DE CHAPA E ACABAMENTO: ARMÁRIO DE AÇO PRODUZIDO EM CHAPA DE AÇO TRATADA COM ANTIFERRUGINOSO POR FOSFATIZAÇÃO E PINTURA EPÓXI-PÓ POR PROCESSO ELETROSTÁTICO. PRATELEIRAS: FABRICADAS COM 3ª DOBRA E REFORÇO DE ÔMEGA DE FUNDO, PROPORCIONANDO MAIOR RESISTÊNCIA E SUSTENTAÇÃO. MARCA: RCH MODELO: RAA403/45	UN	29,00	2.035,00	59.015,00
Valor total do grupo:					59.015,00
Lote: 10					
1	ARQUIVO DE AÇO 4 GAVETAS AÇO QUALIDADE E PROCEDÊNCIA, EM CHAPA DE AÇO #26. POSSUI 4 GAVETAS, DISPÕE DE SISTEMA DE FECHADURA DE MIOLO, AS GAVETAS FUNCIONAM EM SISTEMA DE DESLIZAMENTO POR PATINS DE NYLON COM CAPACIDADE DE 10 KG POR GAVETA UNIFORMEMENTE DISTRIBUIDO. SUBMETIDO A PRÉ TRATAMENTO COM NANOTECNOLOGIA E PINTURA ELETROTÁTICA, EM LINHA AUTOMATIZADA E CONTÍNUA COM TINTA EM PÓ. DIMENSÕES: ALTURA:0,46; PROFUNDIDADE:0,49; CHAPA 26, CAPACIDADE POR GAVETA:10KG. O ARQUIVO DEVERÁ SER FORNECIDO COM DUAS CHAVES. MARCA: RCH MODELO: RAO 4/50	UN	6,00	894,00	5.364,00
Valor total do grupo:					5.364,00
Lote: 13					
1	BEBEDOURO FR600 FILTRO COMERCIAL 2,18L VOLUME INTERNO CAPACIDADE DE FORNECIMENTO DE ÁGUA GELADA DE 1,24 L/ H, TEMPERATURA DE RESFRIAMENTO 10°C VAZÃO MÁXIMA DE 60 L/H REFRIGERAÇÃO COMPRESSOR COM TERMOSTATO REGULÁVEL EXTERNO INIBE PROLIFERAÇÃO DE MICRO-ORGANISMOS. MARCA: LIBELL MODELO: ACQUA FLEX	UN	4,00	965,00	3.860,00
Valor total do grupo:					3.860,00



INOVA TECH INFORMÁTICA LTDA

Rua: Avenida Juscelino K. de Oliveira nº136, sala 04, Bairro Seminário, Taió - SC CEP: 89190-000

Telefone: (47) 3562-1878

CNPJ: 28.706.488/0001-96 IE: 260360511 IM:700294

Email: doc@infoinovatech.com.br

1995
B

Ao Órgão MUNICÍPIO DE BARRA DO JACARE. Pregão Eletrônico N° 13/2023. Apresentamos nossa proposta de preços.

Item	Descrição	Unidade	Qtd	R\$ Unitário	Valor Total
Lote: 25					
1	COMPUTADOR COMPLETO INTEL CORE I5 12 GERAÇÃO 16 GBRAM COMPUTADOR COMPLETO INTEL CORE I5 12 GERAÇÃO 16 GBRAM SSD 480GB GABINETE ATX, COR PRETO, CONEXÕES 2X USB E ÁUDIO E MICROFONE, FONTE BIVOLT, PAINEL FRONTAL TOTALMENTE DE MALLA PARA MELHOR RESFRIAMENTO PARA MELHORAR A EXECUÇÃO ESTÁVEL DO PC, FONTE EVENTEAM DE 350W PLACA MÃE INTEGRADA. MARCA: MIROFORT+BLUECASE MODELO: R5+BM22D3HVW	UN	31,00	3.455,00	107.105,00
Valor total do grupo:					107.105,00
Lote: 35					
1	FRIGOBAR COMPACTO E ECONÔMICO CAPACIDADE 76 LITROS CLASSE "A" EM EFICIÊNCIA ENERGÉTICA SISTEMA DE REFRIGERAÇÃO COM COMPRESSOR CONTROLE DE TEMPERATURA COM AJUSTES MÍNIMO, MÉDIO E MÁXIMO DE 0 A 10°C COMPARTIMENTO EXTRA FRIO COM TEMPERATURA DE 0 A -5°C COMPARTIMENTOS PARA ARMAZENAMENTO PARA LATAS E GARRAFAS PRATELEIRAS REMOVÍVEIS PÉS COM REGULAGEM AJUSTÁVEL PORTA REVERSÍVEL DEGELO MANUAL SEM ILUMINAÇÃO INTERNA PUXADOR PLÁSTICO GÁS REFRIGERANTE R600 - LIVRE DE CFC DISPONÍVEL EM 127V E 220V MARCA: MIDEA MODELO: MRC 10B1	UN	2,00	1.495,00	2.990,00
Valor total do grupo:					2.990,00
Lote: 38					
1	IMPRESSORA LASER ELETROFOTOGRAFICO IMPRESSORA LASER ELETROFOTOGRAFICO IMPRIME 40 PAGINAS POR MINUTO DIGITALIZA 28 IMAGENS POR MINUTO ALTA RESOLUÇÃO 1.200 X 1.200 DPI ALIMENTAÇÃO AUTOMÁTICO DE 70 FOLHAS IMPRESSÃO DUPLEX AUTOMÁTICA DISPLAY LCD TOUCH SCREEN 3,7?? COLORIDO MARCA: HP MODELO: M428FDW	UN	6,00	3.645,00	21.870,00
Valor total do grupo:					21.870,00
Lote: 39					
1	IMPRESSORA MULTIFUNCIONAL COLORIDA IMPRESSORA MULTIFUNCIONAL COLORIDA TANQUE DE TINTA COM SCANNER QUALIDADE DE IMPRESSÃO COR: ATÉ 4800 X 1200 DPI OTIMIZADOS EM CORES; PRETO E BRANCO: ATÉ 1200 X 1200 DPI RENDERIZADOS; BIVOLT, CONSUMO DE ENERGIA 10 WATTS(MÁXIMO) 0,07 WATT(DESLIGADO), 2,1 WATTS (EM ESPERA), 0,88 WATT (SUSPENSÃO) 2. MARCA: HP MODELO: 416	UN	6,00	1.575,00	9.450,00
Valor total do grupo:					9.450,00

**INOVA TECH INFORMÁTICA LTDA**

Rua: Avenida Juscelino K. de Oliveira nº136, sala 04, Bairro Seminário, Taió - SC CEP: 89190-000

Telefone: (47) 3562-1878

CNPJ: 28.706.488/0001-96 IE: 260360511 IM:700294

Email: doc@infoinovatech.com.br

1996

Ao Órgão MUNICÍPIO DE BARRA DO JACARE. Pregão Eletrônico N° 13/2023. Apresentamos nossa proposta de preços.

Item	Descrição	Unidade	Qty	R\$ Unitário	Valor Total
Lote: 42					
1	LAVADORA ALTA PRESSÃO PROFISSIONAL 110V 1600 LIBRAS LAVADORA PROFISSIONAL POSSUI DESIGN COMPACTO MUITO EFICIENTE. SUA BOMBA COM PISTÕES EM AÇO INOX E CABEÇOTE EM LATÃO CONFEREM MAIOR RESISTÊNCIA E DURABILIDADE. SUA PERFORMANCE IMPRESSIONA. DISPÕES DE UMA VAZÃO DE 400 L/H COM PRESSÃO DE ATÉ 110 BAR. POSSUI DESIGN COMPACTO E ROBUSTO, RODAS GRANDES E BAIXO CENTRO DE GRAVIDADE, CONFERINDO EXCELENTE MOBILIDADE. POSSUI TUBEIRA E OS TRÊS PISTÕES DE SUA BOMBA EM AÇO INOX O QUE SOMADOS AO SEU CABEÇOTE LATÃO PROPORCIONAM UMA MAIOR RESISTÊNCIA E DURABILIDADE À ALTAS PRESSÕES. CONTA COM ALÇA DE TRANSPORTE, DOSADOR DE DETERGENTE INTEGRADO E ESPAÇO PARA ARMAZENAR O CABO ELÉTRICO E A MANGUEIRA. POSSIBILIDADE DE SUCCÃO DE RESERVATÓRIO. DADOS TÉCNICOS: TIPO DE CORRENTE (FASE/V/HZ) 1 / 110 / 60VAZÃO DE ÁGUA (L/H) 400PRESSÃO (PSI/BAR) 1600NÍVEL DE POTÊNCIA (KW) 1,5PESO (KG) 17MEDIDAS (C X L X A) (MM) 570 X 320 X 330. MANGUEIRA DE ALTA PRESSÃO EM TRAMA DE AÇO, 7.5 MTUBEIRA DE ALTA PRESSÃO INOXBICO ALTA PRESSÃOBICO BAIXA PRESSÃO (PARA APLICAÇÃO DE DETERGENTE) CHASSI REFORÇADO COM RODASALÇA METALLICA COM SUPORTE PARA ACESSÓRIOS MARCA: WAP MODELO: 4100	UN	3,00	2.830,00	8.490,00
Valor total do grupo:					8.490,00
Lote: 45					
1	LIQUIDIFICADOR FULL 127V CARACTERÍSTICAS: - 127V - 1400 W DE POTÊNCIA - 15 VELOCIDADES - ALÇA ERGONÔMICA - TAMPAS MEDIDORA - CONSUMO 1,4 KW/H CAPACIDADE: 3,2 L MARCA: OSTER MODELO: OQL610	UN	3,00	320,00	960,00
Valor total do grupo:					960,00
Lote: 47					
1	MÁQUINA DE ALGODÃO DOCE MÁQUINA DE ALGODÃO DOCE INDUSTRIAL COM POTÊNCIA DE, NO MÍNIMO, 1200W; COM 1 FUNIL NÚMERO 15, 2 ESCOVAS, 1 FUSÍVEL, 1 TAMPAS DE PROTEÇÃO; COM CAPACIDADE EM VOLUME DE NO MÍNIMO 1L; BIVOLT AUTOMÁTICO; CAPACIDADE DE PRODUÇÃO MÍNIMA DE 120 ALGODÕES POR HORA; DIMENSÕES MÍNIMAS: ALTURA 390MM ? LARGURA 430MM ? PROFUNDIDADE 430MM MARCA: BRAESI MODELO: ADB 02	UN	1,00	1.685,00	1.685,00
Valor total do grupo:					1.685,00



INOVA TECH INFORMÁTICA LTDA

Rua: Avenida Juscelino K. de Oliveira nº136, sala 04, Bairro Seminário, Taió - SC CEP: 89190-000

Telefone: (47) 3562-1878

CNPJ: 28.706.488/0001-96 IE: 260360511 IM:700294

Email: doc@infoinovatech.com.br

1997
8

Ao Órgão MUNICÍPIO DE BARRA DO JACARE. Pregão Eletrônico N° 13/2023. Apresentamos nossa proposta de preços.

Item	Descrição	Unidade	Qtd	R\$ Unitário	Valor Total
Lote: 48					
1	MÁQUINA DE LAVAR ROUPAS TIPO TANQUINHO SEMI AUTOMÁTICO 16KL BRANCA 127V, CAPACIDADE 6KG LAVAGEM RÁPIDA MARCA: COLORMAQ MODELO: LCS 16	UN	2,00	1.150,00	2.300,00
Valor total do grupo:					2.300,00
Lote: 59					
1	MICROONDAS 38 LITROS MICROONDAS 38 LITROS, 1000W COM DISPLAY DIGITAL - 110V, DIMENSÕES (L X A X P) CM : 55,3 X 31,1 X 46,7 POTÊNCIA (WATTS) : 1000 COR : INOX (PINTADO); GRILL : SIM. 38 LITROS; FUNÇÕES GRATINAR E DOURAR; VISOR DE LCD; SMART FOOD; TECLA MEU JEITO: GUARDA NA MEMÓRIA COMO VOCÊ GOSTA DOS SEUS PRATOS. TECLAS RÁPIDAS: SUA RECEITA FICA PRONTA NA HORA QUE VOCÊ QUER. COR INOX PESO LÍQUIDO: 17 KG 127 V PAINEL: DIGITAL LARGURA:55,3 CM ALTURA: 31,1 CM PROFUNDIDADE: 46,7 CM DESCONGELAMENTO: SIM; RELÓGIO : SIM TRAVA DE SEGURANÇA: SIM CONSUMO APROXIMADO DE ENERGIA : 1500 W FUNÇÕES GRATINAR E DOURAR: SIM POTÊNCIA: 1000 W GARANTIA DE 1 ANO MARCA: BRASTEMP MODELO: BMJ38	UN	6,00	1.455,00	8.730,00
Valor total do grupo:					8.730,00
Lote: 61					
1	NOBREAK DE 600 VA BIVOLT AUTONOMIA DE 20 MINUTOS MARCA: POWERTEK MODELO: EN065	UN	15,00	545,00	8.175,00
Valor total do grupo:					8.175,00
Lote: 62					
1	NOTEBOOK I5 MEMÓRIA DE 4GB NOTEBOOK I5 MEMÓRIA DE 4GB (1X4GB), DDR4; EXPANSÍVEL ATÉ 16GB (1 SLOT SO DIMM, SEM SLOT LIVRE) HD DE 1TB (5400 RPM) SATA 2,5" TECLADO NUMÉRICO, 15,6 POLEGADAS COM BOLÇA PARA TRANSPORTE. MARCA: ASUS MODELO: M515DA	UN	11,00	4.340,00	47.740,00
Valor total do grupo:					47.740,00
Valor total da proposta:					343.721,00

O valor total dessa proposta é de R\$343.721,00 (trezentos e quarenta e três mil e setecentos e vinte e um reais).

561

**ATO DE ALTERAÇÃO Nº 2 DA
INOVA TECH INFORMATICA EIRELI
CNPJ nº 28.706.488/0001-96**



http://assinador.pscs.com.br/assinadorweb/autenticacao?chave1=ampwYnSGA9GXr1XnrDR1DQ&chave2=Ug8cwwsph_-ckGj5CvUIRA
ASSINADO DIGITALMENTE POR: 06922044908-FRANCIELI BAGATOLI

FRANCIELI BAGATOLI nacionalidade Brasileira, nascida em 24/05/1989, Solteira, Empresária, CPF nº 069.220.449-08, Carteira Nacional de Habilitação nº 04273836353, órgão expedidor DETRAN - SC, residente e domiciliada na Rua Alois Peiker, nº 137, Casa, Pe. Eduardo, Taió, SC, CEP 89.190-000, Brasil.

Titular da empresa de nome **INOVA TECH INFORMATICA EIRELI**, registrada nesta Junta Comercial do Estado de Santa Catarina, sob NIRE nº 42600356323, com sede Avenida Juscelino K. de Oliveira, 136, Sala:04, Seminário Taió, SC, CEP 89.190-000, devidamente inscrita no CNPJ/MF sob o nº 28.706.488/0001-96, delibera e ajusta a presente alteração, nos termos da Lei nº 10.406/2002, mediante as condições estabelecidas nas cláusulas seguintes:

ENDEREÇO

CLÁUSULA PRIMEIRA – A empresa passa a exercer suas atividades no seguinte endereço sito à **AVENIDA JUSCELINO K. DE OLIVEIRA, Nº 117, SALA 04, SEMINARIO, TAIÓ, SC, CEP 89.190-000.**

Em face das alterações acima, consolida-se o ato constitutivo, nos termos da Lei nº 10.406/2002, mediante as condições e cláusulas seguintes:

1ª Cláusula – A empresa gira sob o nome empresarial:

“INOVA TECH INFORMÁTICA EIRELI”

2ª Cláusula – A empresa tem a sua sede e foro na **Avenida Juscelino K de Oliveira, Nº 117, Sala 04, Seminário, CEP 89.190-000**, no Município de Taió, Estado de Santa Catarina.

3ª Cláusula – A empresa terá por objeto a atividade de **“Comércio Varejista Especializado De Equipamentos e Suprimentos de Informática; Comércio Atacadista de Equipamentos de Informática; Comércio Atacadista de Equipamentos Elétricos de uso pessoal e doméstico; Comércio Atacadista de Máquinas, Aparelhos e Equipamentos para uso agropecuário: Partes e Peças; Comércio Atacadista de Máquinas e Equipamentos para uso industrial: Partes e Peças; Comercio Varejista de Artigos de Cama, Mesa e Banho; Comércio Varejista de Artigos de Colchoaria; Comércio Varejista de Artigos de Papelaria; Comércio Varejista de Artigos De Tapeçaria, Cortinas e Persianas; Comércio Varejista de Artigos Esportivos; Comércio Varejista de Artigos Médicos e Ortopédicos; Comércio Varejista de Bicicletas e Triciclos; Peças e Acessórios; Comércio Varejista de Brinquedos e Artigos Recreativos; Comércio Varejista de Discos, CDS, DVDS e Fitas; Comércio Varejista de Ferragens e Ferramentas; Comércio Varejista de Materiais de Construção em Geral; Comércio Varejista de Material Elétrico; Comércio Varejista de Móveis; Comércio Varejista de outros artigos de uso doméstico; Comércio Varejista de Tecidos; Comércio Varejista de Tintas e Materiais para pintura; Comércio Varejista de Vidros; Comércio Varejista Especializado de Eletrodomésticos e Equipamentos de Áudio e Vídeo; Comércio Varejista Especializado de Equipamentos de**

Req: 81000000129587

Página 1



Junta Comercial do Estado de Santa Catarina

Certifico o Registro em 31/01/2020

Arquivamento 20204820650 Protocolo 204820650 de 29/01/2020 NIRE 42600356323

Nome da empresa INOVA TECH INFORMATICA EIRELI

Este documento pode ser verificado em <http://regin.jucesc.sc.gov.br/autenticacaoDocumentos/autenticacao.aspx>

Chancela 204976072140421

Esta cópia foi autenticada digitalmente e assinada em 31/01/2020 por Blasco Borges Barcellos - Secretario-geral

31/01/2020



20000

**ATO DE ALTERAÇÃO Nº 2 DA
INOVA TECH INFORMATICA EIRELI
CNPJ nº 28.706.488/0001-96**

Telefonia e Comunicação; Comércio Varejista Especializado de Instrumentos Musicais e Acessórios; Instalação e Manutenção de Sistemas Centrais de Ar Condicionado, de Ventilação e Refrigeração; Manutenção e Reparação de Máquinas e Aparelhos de Refrigeração e Ventilação para uso industrial e comercial; Reparação e Manutenção de Equipamentos Eletroeletrônicos de uso pessoal e doméstico.”

4ª Cláusula – A empresa iniciou as suas atividades em **22 de Setembro de 2017**, e seu prazo de duração é indeterminado.

5ª Cláusula – A empresa poderá a qualquer tempo, abrir ou fechar filial ou outra dependência, mediante alteração contratual assinada pela empresária.

6ª Cláusula – O capital é de **R\$ 100.000,00** (Cem mil reais), em moeda corrente do país, totalmente integralizado neste ato de assinatura do instrumento.

7ª Cláusula – A responsabilidade do empresário é restrita ao valor de seu capital e responde exclusivamente pela integralização do mesmo.

8ª Cláusula – A administração da empresa caberá a titular **FRANCIELI BAGATOLI**, ficando incumbida de exercer todos os atos pertinentes e necessários ao exercício das atividades ora assumidas, bem como, de representá-la judicial e extrajudicialmente, ativa e passivamente perante todas as repartições e instituições financeiras, vedado, no entanto, o uso do nome empresarial em atividades estranhas ao interesse social ou assumir obrigações seja em favor do empresário ou de terceiros.

9ª Cláusula – Ao término de cada exercício social, em 31 de dezembro, o administrador prestará contas justificadas de sua administração, procedendo à elaboração do inventário, do balanço patrimonial e do balanço de resultado econômico, cabendo-lhe os lucros ou perdas apuradas.

10ª Cláusula – Nos quatro meses seguintes ao término do exercício social, o empresário deliberará sobre as contas e designará administrador(es) quando for o caso.

11ª Cláusula – O empresário poderá fixar uma retirada mensal, a título de Pró-labore, observadas as disposições regulamentares pertinentes.

12ª Cláusula – Falecendo ou interdito o empresário, a empresa continuará sua atividade com os herdeiros, sucessor e o incapaz. Não sendo possível ou inexistindo interesse destes, o valor de seus haveres será apurado e liquidado com base na situação patrimonial da sociedade, à data da resolução, verificada em balanço especialmente levantado.

13ª Cláusula – A Administradora declara, sob as penas da lei, que não está impedido de exercer a administração da empresa, por lei especial, ou em virtude de condenação criminal, ou por se encontrar sob os efeitos dela, a pena que vede, ainda que temporariamente, o acesso a cargos públicos, ou por crime falimentar, de prevaricação, peita ou suborno, concussão, peculato, ou contra

Req: 81000000129587

Página 2



Junta Comercial do Estado de Santa Catarina

Certifico o Registro em 31/01/2020

Arquivamento 20204820650 Protocolo 204820650 de 29/01/2020 NIRE 42600356323

Nome da empresa INOVA TECH INFORMATICA EIRELI

Este documento pode ser verificado em <http://regin.jucesc.sc.gov.br/autenticacaoDocumentos/autenticacao.aspx>

Chancela 204976072140421

Esta cópia foi autenticada digitalmente e assinada em 31/01/2020 por Blasco Borges Barcellos - Secretario-geral

31/01/2020

20010

**ATO DE ALTERAÇÃO Nº 2 DA
INOVA TECH INFORMATICA EIRELI
CNPJ nº 28.706.488/0001-96**

a economia popular, contra o sistema financeiro nacional, contra normas de defesa da concorrência, contra as relações de consumo, fé pública, ou a propriedade.

14ª Cláusula – A titular **FRANCIELI BAGATOLI** declara que não participa de nenhuma outra empresa desta modalidade.

15ª Cláusula – Fica eleito o foro da Comarca de **Taió - SC**, para ação fundada no presente contrato, com exclusão expressa de qualquer outro, por mais privilegiado que seja.

TAIÓ - SC, 28 de janeiro de 2020.

FRANCIELI BAGATOLI

Req: 8100000129587

Página 3



Junta Comercial do Estado de Santa Catarina

31/01/2020

Certifico o Registro em 31/01/2020

Arquivamento 20204820650 Protocolo 204820650 de 29/01/2020 NIRE 42600356323

Nome da empresa INOVA TECH INFORMATICA EIRELI

Este documento pode ser verificado em <http://regin.jucesc.sc.gov.br/autenticacaoDocumentos/autenticacao.aspx>

Chancela 204976072140421

Esta cópia foi autenticada digitalmente e assinada em 31/01/2020 por Blasco Borges Barcellos - Secretario-geral

2002



JUCESC
Junta Comercial do Estado de
SANTA CATARINA



204820650

TERMO DE AUTENTICACAO

NOME DA EMPRESA	INOVA TECH INFORMATICA EIRELI
PROTOCOLO	204820650 - 29/01/2020
ATO	002 - ALTERACAO
EVENTO	021 - ALTERACAO DE DADOS (EXCETO NOME EMPRESARIAL)

MATRIZ

NIRE 42600356323
 CNPJ 28.706.488/0001-96
 CERTIFICO O REGISTRO EM 31/01/2020
 SOB N: 20204820650

EVENTOS

051 - CONSOLIDACAO DE CONTRATO/ESTATUTO ARQUIVAMENTO: 20204820650

REPRESENTANTES QUE ASSINARAM DIGITALMENTE

Cpf: 06922044908 - FRANCIELI BAGATOLI



Junta Comercial do Estado de Santa Catarina

31/01/2020

Certifico o Registro em 31/01/2020

Arquivamento 20204820650 Protocolo 204820650 de 29/01/2020 NIRE 42600356323

Nome da empresa INOVA TECH INFORMATICA EIRELI

Este documento pode ser verificado em <http://regin.jucesc.sc.gov.br/autenticacaoDocumentos/autenticacao.aspx>

Chancela 204976072140421

Esta cópia foi autenticada digitalmente e assinada em 31/01/2020 por Blasco Borges Barcellos - Secretario-geral

2003



REPÚBLICA FEDERATIVA DO BRASIL

CADASTRO NACIONAL DA PESSOA JURÍDICA

NÚMERO DE INSCRIÇÃO 28.706.488/0001-96 MATRIZ	COMPROVANTE DE INSCRIÇÃO E DE SITUAÇÃO CADASTRAL	DATA DE ABERTURA 22/09/2017
--	---	---------------------------------------

NOME EMPRESARIAL INOVA TECH INFORMATICA LTDA
--

TÍTULO DO ESTABELECIMENTO (NOME DE FANTASIA) INOVA TECH	PORTE EPP
---	---------------------

CÓDIGO E DESCRIÇÃO DA ATIVIDADE ECONÔMICA PRINCIPAL 47.51-2-01 - Comércio varejista especializado de equipamentos e suprimentos de informática (Dispensada *)

CÓDIGO E DESCRIÇÃO DAS ATIVIDADES ECONÔMICAS SECUNDÁRIAS 33.14-7-07 - Manutenção e reparação de máquinas e aparelhos de refrigeração e ventilação para uso industrial e comercial (Dispensada *) 43.22-3-02 - Instalação e manutenção de sistemas centrais de ar condicionado, de ventilação e refrigeração 46.49-4-01 - Comércio atacadista de equipamentos elétricos de uso pessoal e doméstico 46.51-6-01 - Comércio atacadista de equipamentos de informática (Dispensada *) 46.61-3-00 - Comércio atacadista de máquinas, aparelhos e equipamentos para uso agropecuário; partes e peças 46.63-0-00 - Comércio atacadista de Máquinas e equipamentos para uso industrial; partes e peças 47.41-5-00 - Comércio varejista de tintas e materiais para pintura (Dispensada *) 47.42-3-00 - Comércio varejista de material elétrico (Dispensada *) 47.43-1-00 - Comércio varejista de vidros (Dispensada *) 47.44-0-01 - Comércio varejista de ferragens e ferramentas (Dispensada *) 47.44-0-05 - Comércio varejista de materiais de construção não especificados anteriormente 47.44-0-99 - Comércio varejista de materiais de construção em geral (Dispensada *) 47.52-1-00 - Comércio varejista especializado de equipamentos de telefonia e comunicação (Dispensada *) 47.53-9-00 - Comércio varejista especializado de eletrodomésticos e equipamentos de áudio e vídeo (Dispensada *) 47.54-7-01 - Comércio varejista de móveis (Dispensada *) 47.54-7-02 - Comércio varejista de artigos de colchoaria (Dispensada *) 47.55-5-01 - Comércio varejista de tecidos (Dispensada *) 47.55-5-03 - Comercio varejista de artigos de cama, mesa e banho (Dispensada *) 47.56-3-00 - Comércio varejista especializado de instrumentos musicais e acessórios (Dispensada *) 47.59-8-01 - Comércio varejista de artigos de tapeçaria, cortinas e persianas (Dispensada *)
--

CÓDIGO E DESCRIÇÃO DA NATUREZA JURÍDICA 206-2 - Sociedade Empresária Limitada

LOGRADOURO AV JUSCELINO K DE OLIVEIRA	NÚMERO 117	COMPLEMENTO SALA 04
---	----------------------	-------------------------------

CEP 89.190-000	BAIRRO/DISTRITO SEMINARIO	MUNICÍPIO TAIO	UF SC
--------------------------	-------------------------------------	--------------------------	-----------------

ENDEREÇO ELETRÔNICO DOC@INFOINOVATECH.COM.BR	TELEFONE (47) 8466-1878/ (47) 9155-2694
--	---

ENTE FEDERATIVO RESPONSÁVEL (EFR) *****
--

SITUAÇÃO CADASTRAL ATIVA	DATA DA SITUAÇÃO CADASTRAL 22/09/2017
------------------------------------	---

MOTIVO DE SITUAÇÃO CADASTRAL

SITUAÇÃO ESPECIAL *****	DATA DA SITUAÇÃO ESPECIAL *****
----------------------------	------------------------------------

Aprovado pela Instrução Normativa RFB nº 1.863, de 27 de dezembro de 2018.

Emitido no dia 28/02/2023 às 11:30:17 (data e hora de Brasília).

2004
9



REPÚBLICA FEDERATIVA DO BRASIL
CADASTRO NACIONAL DA PESSOA JURÍDICA

NÚMERO DE INSCRIÇÃO 28.706.488/0001-96 MATRIZ	COMPROVANTE DE INSCRIÇÃO E DE SITUAÇÃO CADASTRAL	DATA DE ABERTURA 22/09/2017
--	---	---------------------------------------

NOME EMPRESARIAL INOVA TECH INFORMATICA LTDA
--

CÓDIGO E DESCRIÇÃO DAS ATIVIDADES ECONÔMICAS SECUNDÁRIAS 47.59-8-99 - Comércio varejista de outros artigos de uso pessoal e doméstico não especificados anteriormente (Dispensada *) 47.61-0-03 - Comércio varejista de artigos de papelaria (Dispensada *) 47.62-8-00 - Comércio varejista de discos, CDs, DVDs e fitas (Dispensada *) 47.63-6-01 - Comércio varejista de brinquedos e artigos recreativos (Dispensada *) 47.63-6-02 - Comércio varejista de artigos esportivos (Dispensada *) 47.63-6-03 - Comércio varejista de bicicletas e triciclos; peças e acessórios (Dispensada *) 47.73-3-00 - Comércio varejista de artigos médicos e ortopédicos (Dispensada *) 95.21-5-00 - Reparação e manutenção de equipamentos eletroeletrônicos de uso pessoal e doméstico (Dispensada *)
--

CÓDIGO E DESCRIÇÃO DA NATUREZA JURÍDICA 206-2 - Sociedade Empresária Limitada

LOGRADOURO AV JUSCELINO K DE OLIVEIRA	NÚMERO 117	COMPLEMENTO SALA 04
---	----------------------	-------------------------------

CEP 89.190-000	BAIRRO/DISTRITO SEMINARIO	MUNICÍPIO TAIO	UF SC
--------------------------	-------------------------------------	--------------------------	-----------------

ENDEREÇO ELETRÔNICO DOC@INFOINOVATECH.COM.BR	TELEFONE (47) 8466-1878/ (47) 9155-2694
--	---

ENTE FEDERATIVO RESPONSÁVEL (EFR) *****
--

SITUAÇÃO CADASTRAL ATIVA	DATA DA SITUAÇÃO CADASTRAL 22/09/2017
------------------------------------	---

MOTIVO DE SITUAÇÃO CADASTRAL

SITUAÇÃO ESPECIAL *****	DATA DA SITUAÇÃO ESPECIAL *****
----------------------------	------------------------------------

(*) A dispensa de alvarás e licenças é direito do empreendedor que atende aos requisitos constantes na Resolução CGSIM nº 51, de 11 de junho de 2019, ou da legislação própria encaminhada ao CGSIM pelos entes federativos, não tendo a Receita Federal qualquer responsabilidade quanto às atividades dispensadas.

Aprovado pela Instrução Normativa RFB nº 1.863, de 27 de dezembro de 2018.

Emitido no dia **28/02/2023** às **11:30:17** (data e hora de Brasília).

Página: **2/2**